

Ville :

VILLE DE L'HAY-LES-ROSES

Maîtrise d'Ouvrage :

SOPIC
11, rue Christophe Colomb
75008 PARIS

LES NOUVEAUX CONSTRUCTEURS
50, rue de la Reine
92100 BOULOGNE BILLANCOURT

Maîtrise d'Ouvre / Architecte :

MARIE-ODILE FOUCRAS
11, rue des Arquebusiers
75 003 PARIS

DIDIER ZOZIO
2, rue de Lancry
75010 PARIS

L'HAY-LES-ROSES
2/24 RUE LALLIER

PA
ESCALIERS PARKING RDC

PC

1/200
24.04.2023

Pièces complémentaires
Dossier N° PC 09403822 W1 069
en date du 24 AVR. 2023

com 4

4.01

H = 3.99m
Hauteur de marche : 16,70
cm
24 marches

4.66

H = 4.01m
Hauteur de marche : 16,70
cm
24 marches

5.71

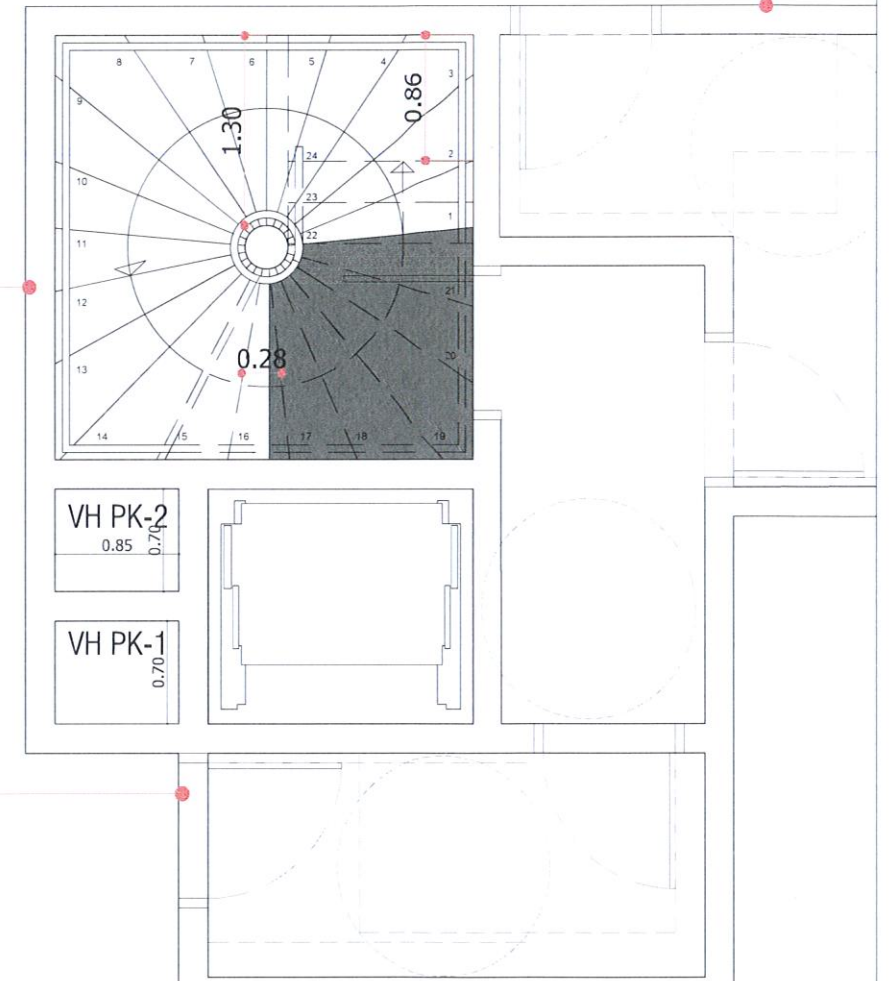

ESCALIER PARKING 1

ESCALIER PARKING 2

Ville :



VILLE DE
L'HAY-LES-ROSES

Maîtrise d'Ouvrage :

sopic

SOPIC
11, rue Christophe Colomb
75008 PARIS



LES NOUVEAUX
CONSTRUCTEURS
50, rue de la Reine
92100 BOULOGNE BILLAN COURT

Maîtrise d'Oeuvre / Architecte :



MARIE-ODILE FOUCRAS
11, rue des Arquebusiers
75 003 PARIS



DIDIER ZOZIO
2, rue de Lancry
75010 PARIS

L'HAY-LES-ROSES
2/24 RUE LALLIER

PA
ESCALIERS PARKING R-1

PC

1/200
24.04.2023



VILLE DE
L'HAY-LES-ROSES

Ville :
VILLE DE L'HAY-LES-ROSES

sopic
Maîtrise d'Ouvrage :
SOPIC
11, rue Christophe Colomb
75008 PARIS

SCCV L'HAY-LES-ROSES
50 Route de la Reine - CS 50040
92773 BOULOGNE-BILLANCOURT CEDEX
Capital 1 000 000 € - SIRET 920 175 411 00015

LES NOUVEAUX CONSTRUCTEURS
Maîtrise d'Ouvrage :
LES NOUVEAUX CONSTRUCTEURS
50, route de la Reine
92100 BOULOGNE-BILLANCOURT



Maîtrise d'Ouvrage / Architecte :
DIDIER ZOZIO
2, rue de Lancry
75010 PARIS



Maîtrise d'Ouvrage / Architecte :
MARIE-ODILE FOUCRAS
11, rue des Arquebusiers
75003 PARIS

L'HAY-LES-ROSES
2/24 RUE DE LALLIER

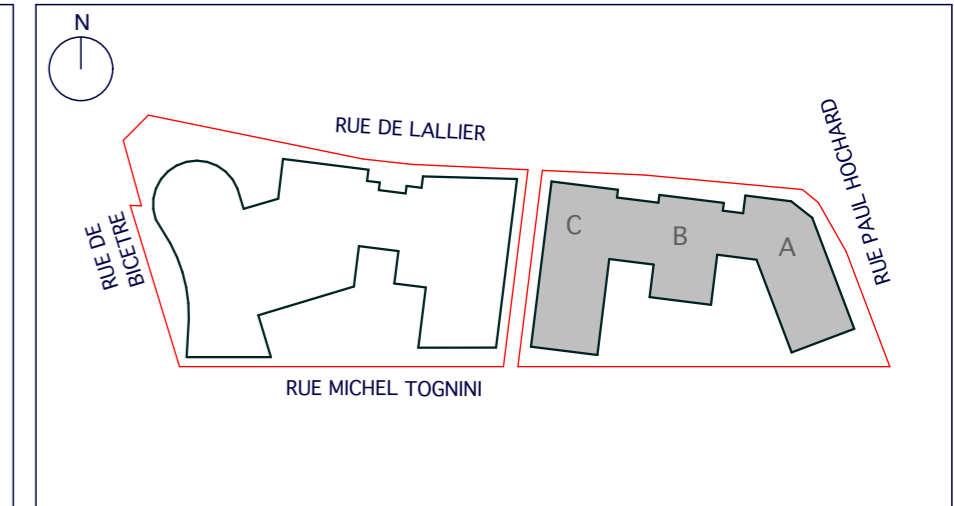

Phase: **PERMIS DE CONSTRUIRE**

Document: **PLAN 2EME SOUS-SOL** N°: **AN**

Date: 22/12/2022 Echelle: 1:200 Pièces complémentaires: 05/10/2023

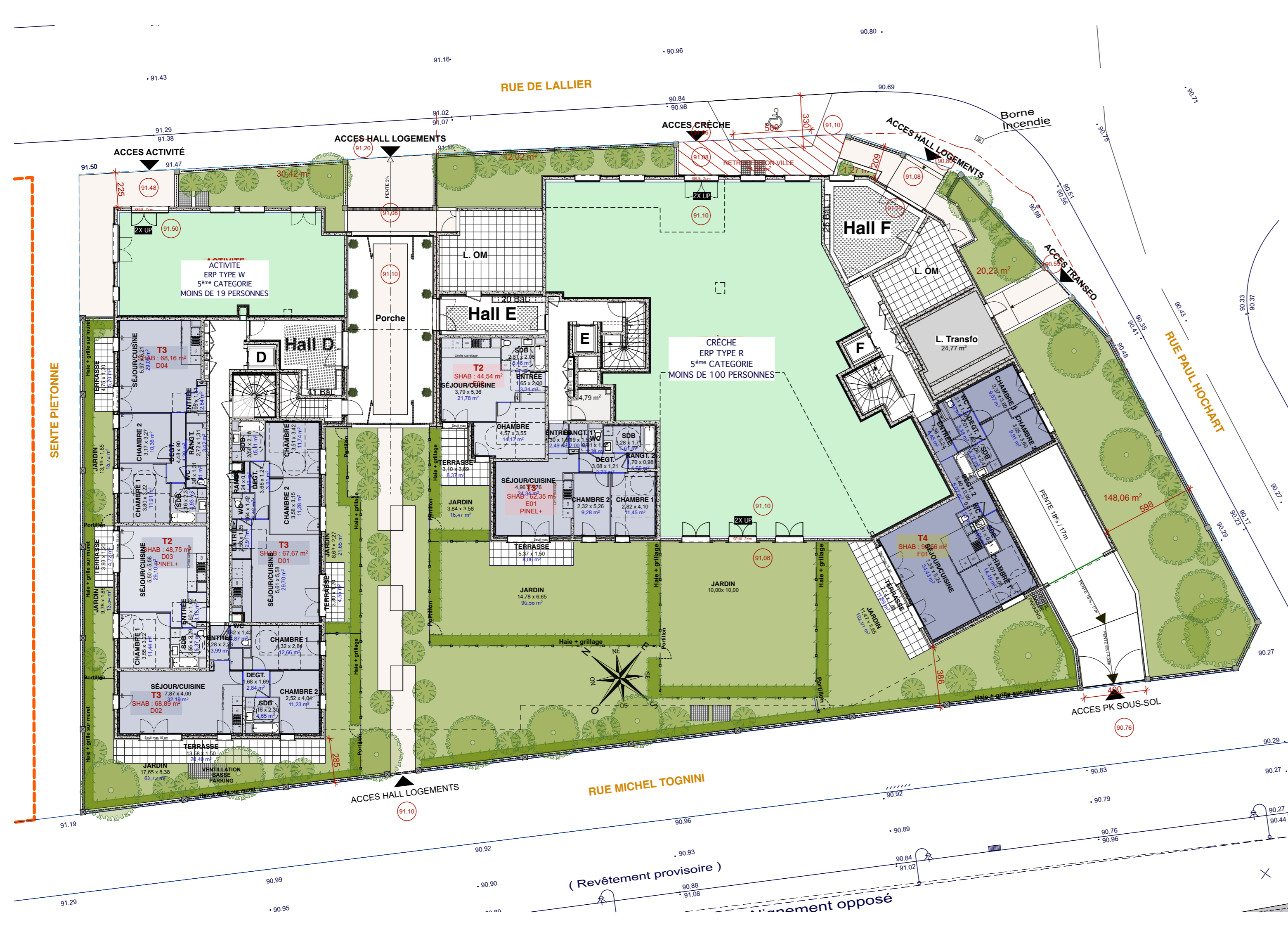

Ville de
VILLE DE L'HAY-LES-ROSES

sopic

Maîtrise d'Ouvrage :
SOPIC
11, rue Christophe Colomb
75008 PARIS

SCCV L'HAY-LES-ROSES
50 Route de la Reine - CS 50040
92773 BOULOGNE-BILLANCOURT CEDEX
Capital 1 000 000 € - SIRET 920 175 411 00015



Maîtrise d'Ouvrage :
**LES NOUVEAUX
CONSTRUCTEURS**
50, route de la Reine
92100 BOULOGNE-BILLANCOURT



Maîtrise d'Ouvrage / Architecte :
DIDIER ZOZIO
2, rue de Lancry
75010 PARIS



Maîtrise d'Ouvrage / Architecte :
MARIE-ODILE FOUCRAS
11, rue des Arquebusiers
75003 PARIS

L'HAY-LES-ROSES
**2/24 RUE DE
LALLIER**

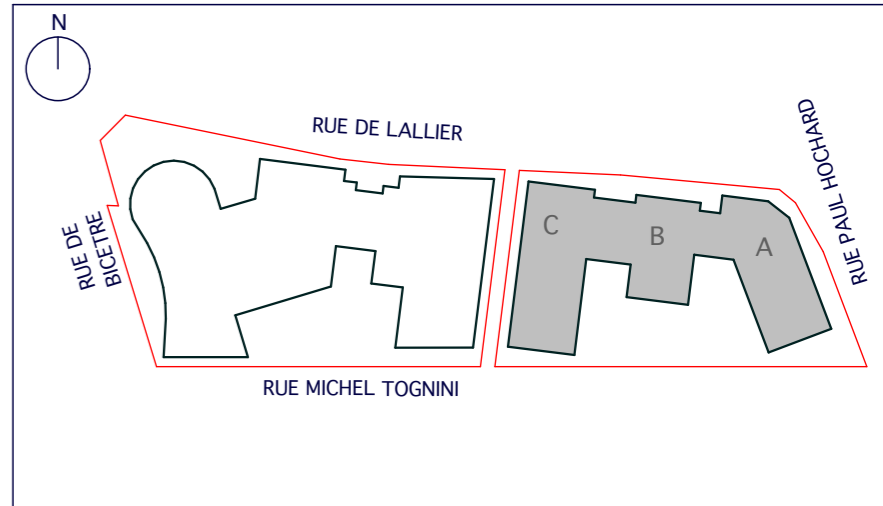

Phase: **PERMIS DE CONSTRUIRE**

Document:	PLAN REZ-DE-CHAUSSEE		N°:	AN
Date:	22/12/2022	Echelle:	1:200	Pièces complémentaires:
				05/10/2023

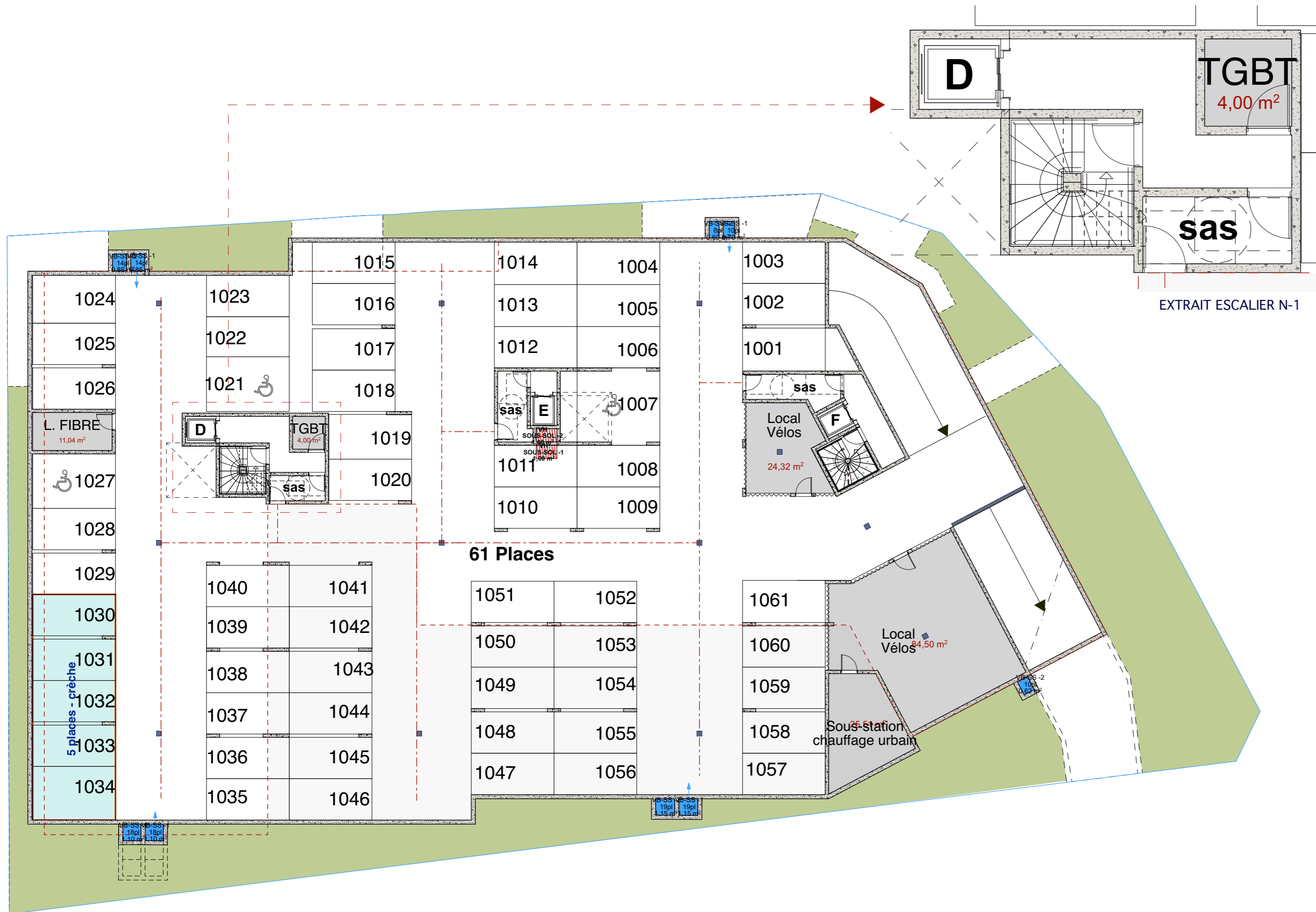

Ville :
VILLE DE L'HAY-LES-ROSES

sopic

Maîtrise d'Ouvrage :
SOPIC
11, rue Christophe Colomb
75008 PARIS

SCCV L'HAY LES ROSES
50 Route de la Reine - CS 50040
92773 BOULOGNE BILLANCOURT CEDEX
Capital 1 000 € - SIRET 920 175 411 00015



Maîtrise d'Ouvrage :
**LES NOUVEAUX
CONSTRUCTEURS**
50, route de la Reine
92100 BOULOGNE BILLANCOURT



Maîtrise d'Oeuvre / Architecte :
DIDIER ZOZIO
2, rue de Lancry
75010 PARIS



Maîtrise d'Oeuvre / Architecte :
MARIE-ODILE FOUCRAS
11, rue des Arquebusiers
75003 PARIS

L'HAY-LES-ROSES

2/24 RUE DE

LALLIER

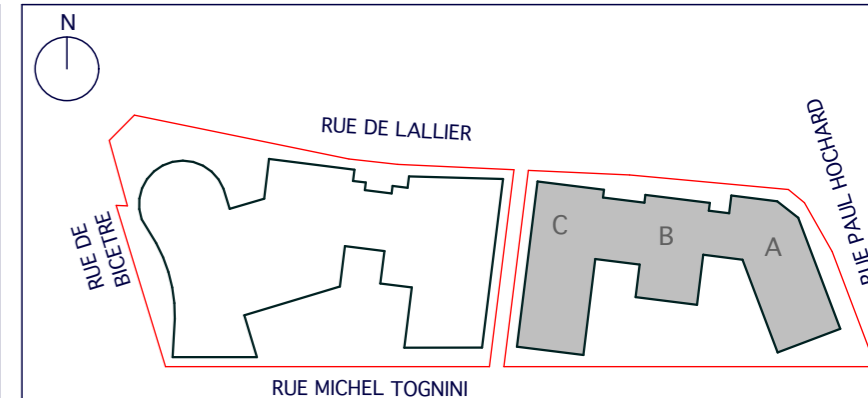

Phase:

PERMIS DE CONSTRUIRE

Document:

PLAN 1ER SOUS-SOL

N°:

AN

Date:

22/12/2022

Echelle:

1:200, 1:75

Pièces complémentaires:

05/10/2023

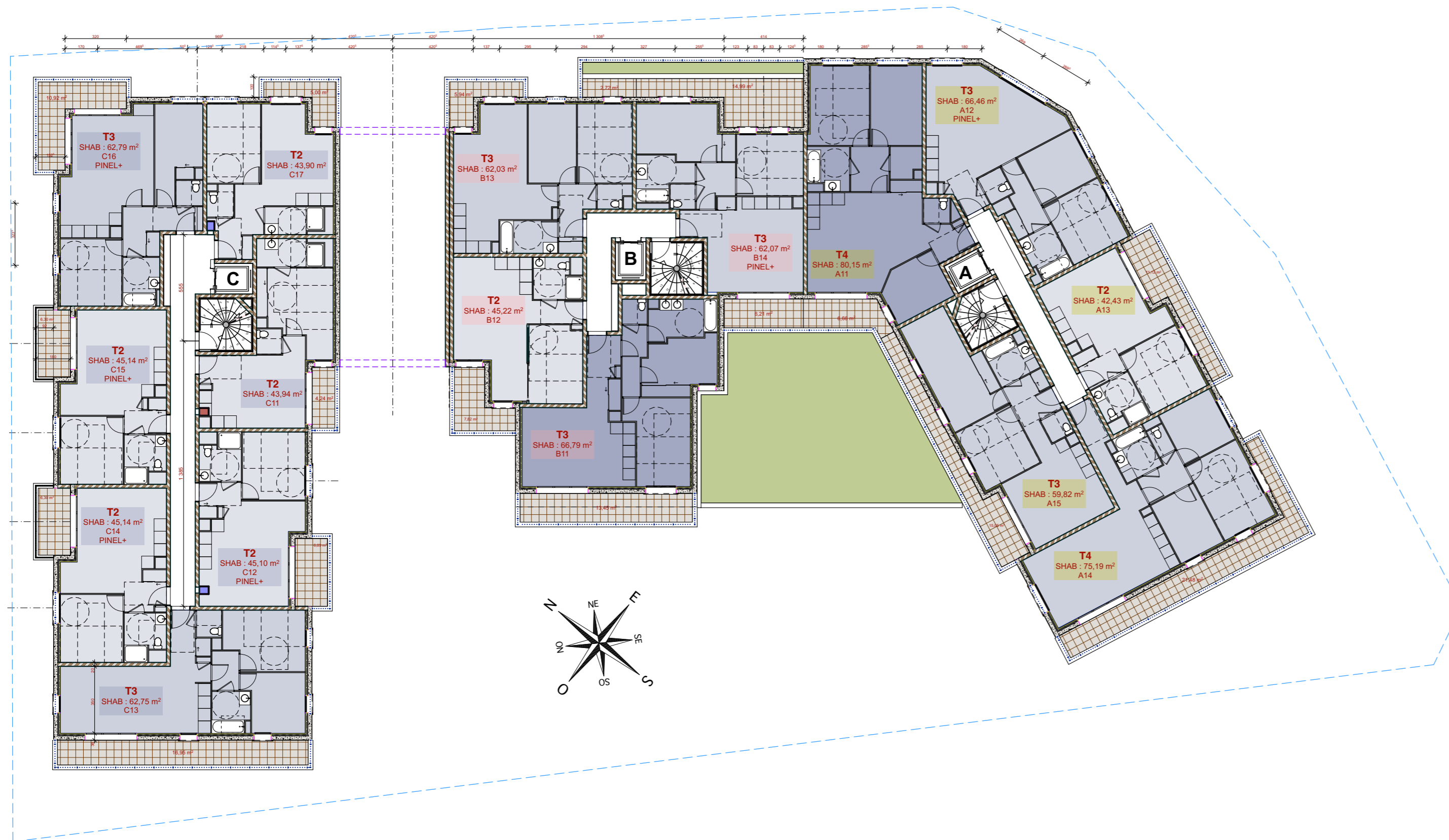

Ville :
VILLE DE L'HAY-LES-ROSES

sopic

Maîtrise d'Ouvrage :
SOPIC
11, rue Christophe Colomb
75008 PARIS

SCCV L'HAY-LES-ROSES
50 Route de la Reine - CS 50040
92773 BOULOGNE BILLANCOURT CEDEX
Capital 1 000 000 € - SIRET 920 175 411 00015



Maîtrise d'Ouvrage :
**LES NOUVEAUX
CONSTRUCTEURS**
50, route de la Reine
92100 BOULOGNE BILLANCOURT



Maîtrise d'Oeuvre / Architecte :
DIDIER ZOZIO
2, rue de Lancry
75010 PARIS



Maîtrise d'Oeuvre / Architecte :
MARIE-ODILE FOUCRAS
11, rue des Arquebusiers
75003 PARIS

L'HAY-LES-ROSES

2/24 RUE DE

LALLIER

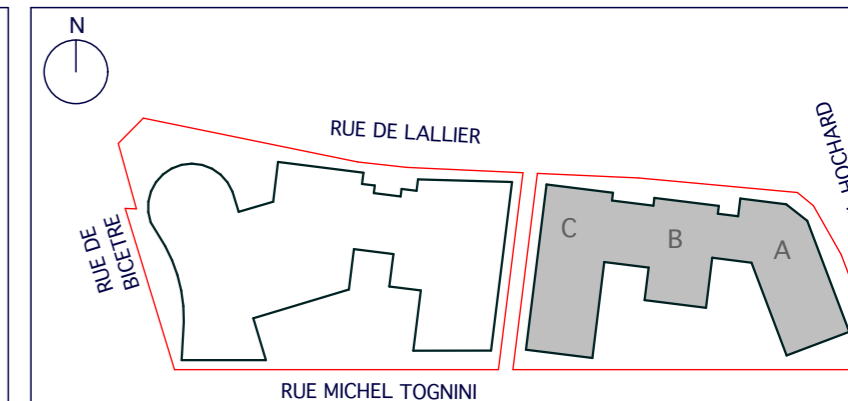

Phase:

PERMIS DE CONSTRUIRE

Document:

PLAN 1ER ETAGE

N°:

AN

Date:

22/12/2022

Echelle:

1:200

Pièces complémentaires:

21/04/2023

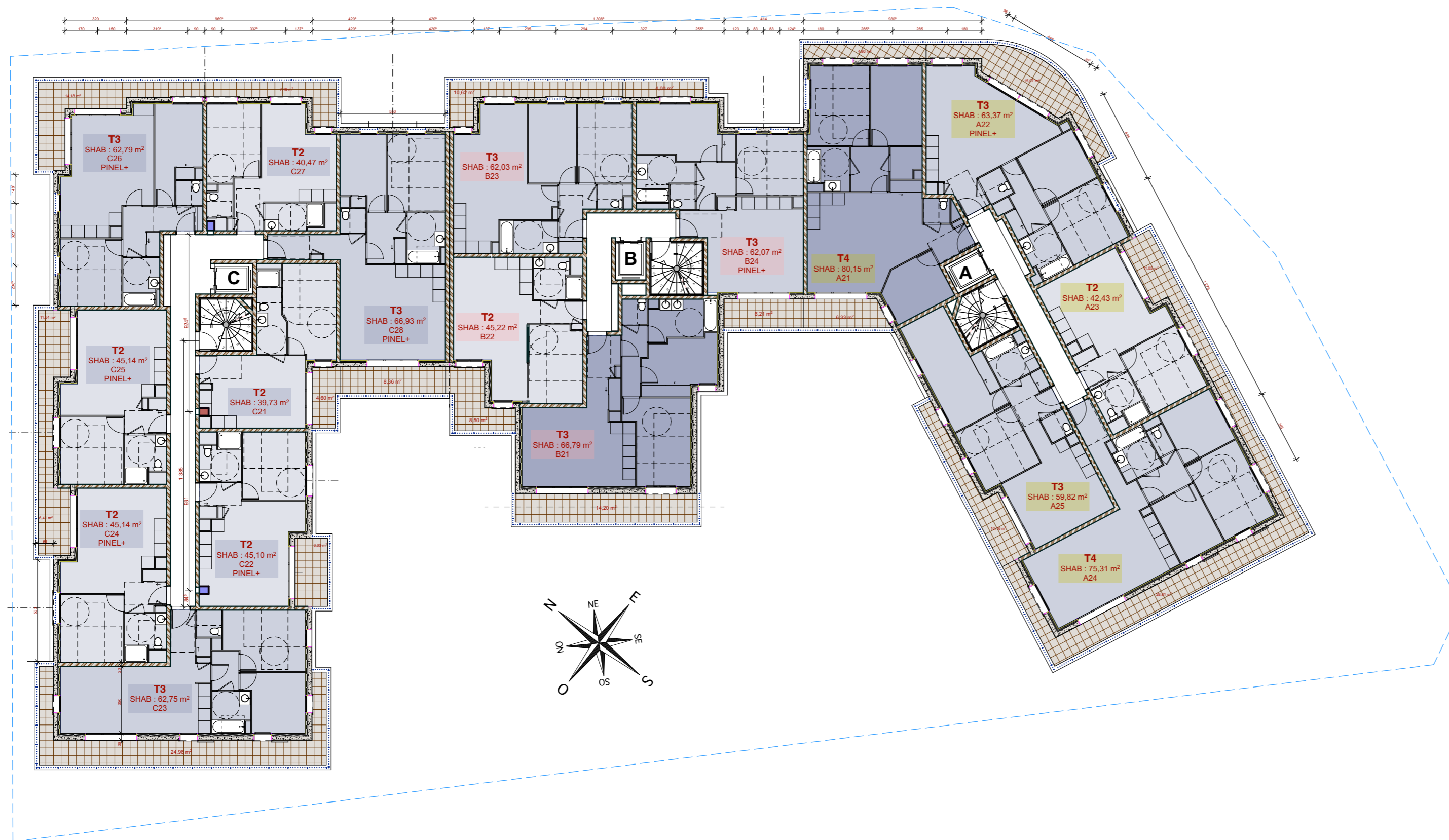

Ville :
VILLE DE L'HAY-LES-ROSES

sopic

Maîtrise d'Ouvrage :
SOPIC
11, rue Christophe Colomb
75008 PARIS

SCCV L'HAY-LES-ROSES
50 Route de la Reine - CS 50040
92773 BOULOGNE BILLANCOURT CEDEX
Capital 1 000 000 € - SIRET 920 175 411 00015



Maîtrise d'Ouvrage :
**LES NOUVEAUX
CONSTRUCTEURS**
50, route de la Reine
92100 BOULOGNE BILLANCOURT



Maîtrise d'Oeuvre / Architecte :
DIDIER ZOZIO
2, rue de Lancry
75010 PARIS



Maîtrise d'Oeuvre / Architecte :
MARIE-ODILE FOUCRAS
11, rue des Arquebusiers
75003 PARIS

L'HAY-LES-ROSES

2/24 RUE DE

LALLIER

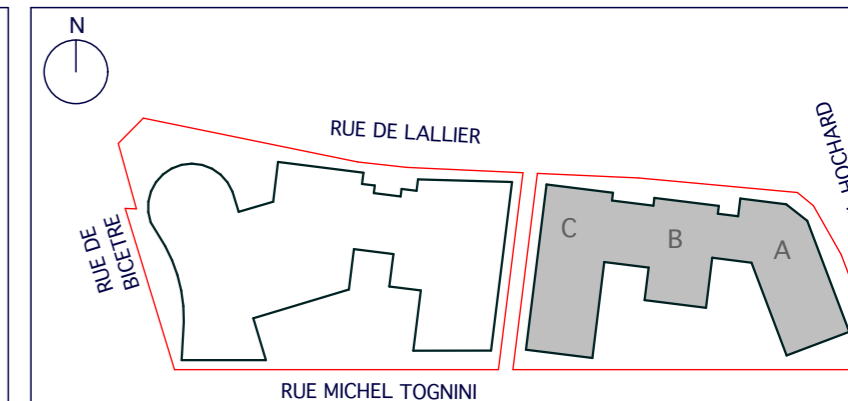

Phase:

PERMIS DE CONSTRUIRE

Document:

PLAN 2EME ETAGE

N°:

AN

Date:

22/12/2022

Echelle:

1:200

Pièces complémentaires:

21/04/2023

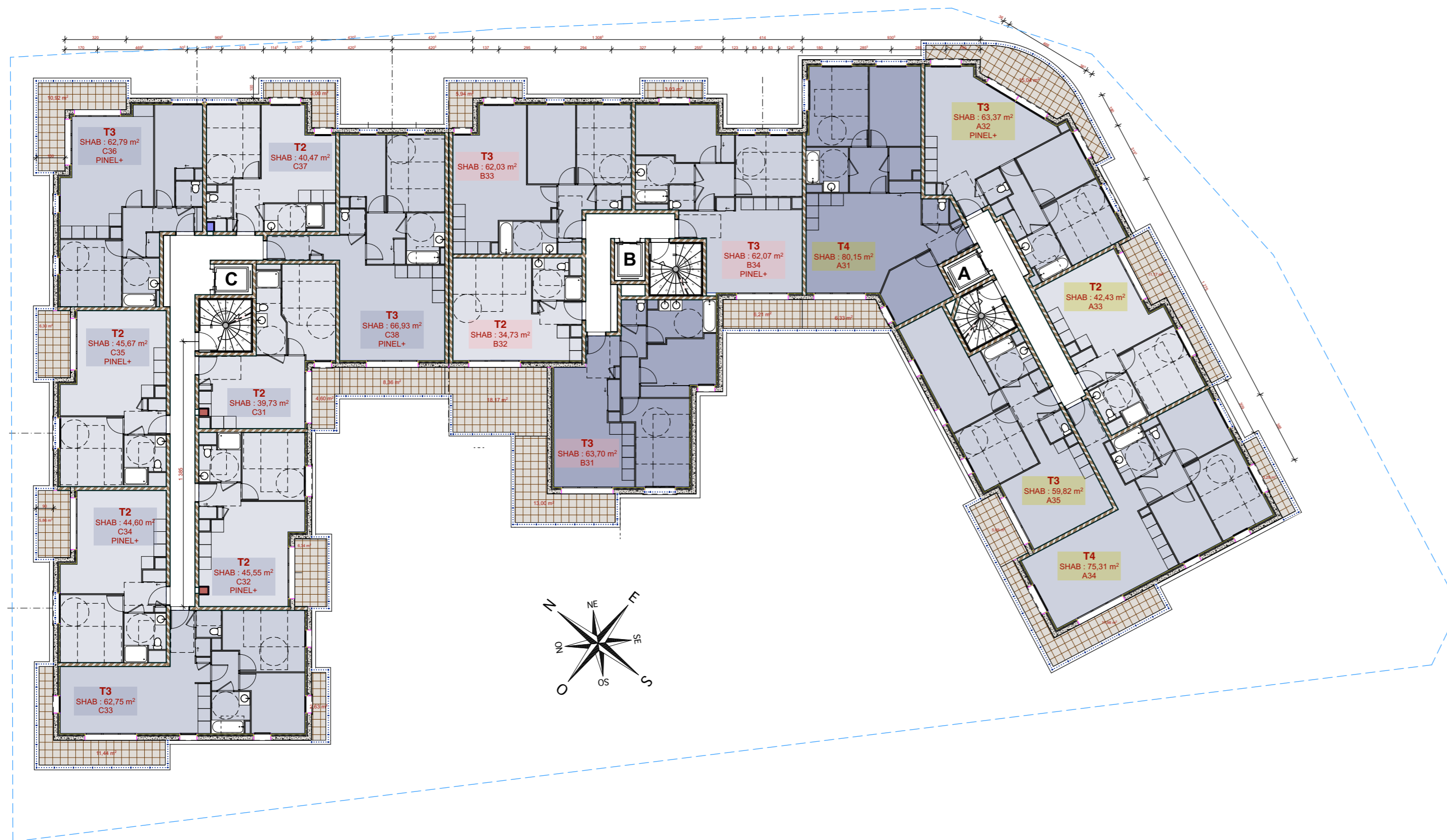

Ville :
VILLE DE L'HAY-LES-ROSES

sopic

Maîtrise d'Ouvrage :
SOPIC
11, rue Christophe Colomb
75008 PARIS

SCCV L'HAY LES ROSES
50 Route de la Reine - CS 50040
92773 BOULOGNE BILLANCOURT CEDEX
Capital 1 000 000 € - SIRET 920 175 411 00015



Maîtrise d'Ouvrage :
**LES NOUVEAUX
CONSTRUCTEURS**
50, route de la Reine
92100 BOULOGNE BILLANCOURT



Maîtrise d'Oeuvre / Architecte :
DIDIER ZOZIO
2, rue de Lancry
75010 PARIS



Maîtrise d'Oeuvre / Architecte :
MARIE-ODILE FOUCRAS
11, rue des Arquebusiers
75003 PARIS

L'HAY-LES-ROSES
**2/24 RUE DE
LALLIER**

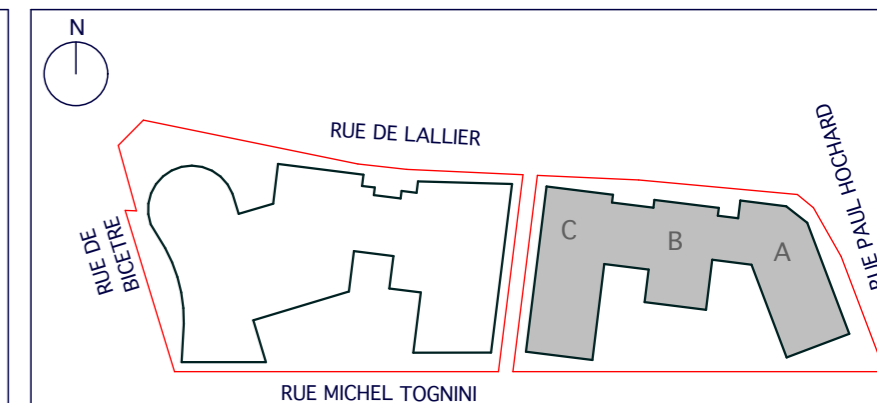

Phase: **PERMIS DE CONSTRUIRE**

Document: **PLAN 3EME ETAGE** N°: **AN**

Date: 22/12/2022 Echelle: 1:200 Pièces complémentaires: 21/04/2023

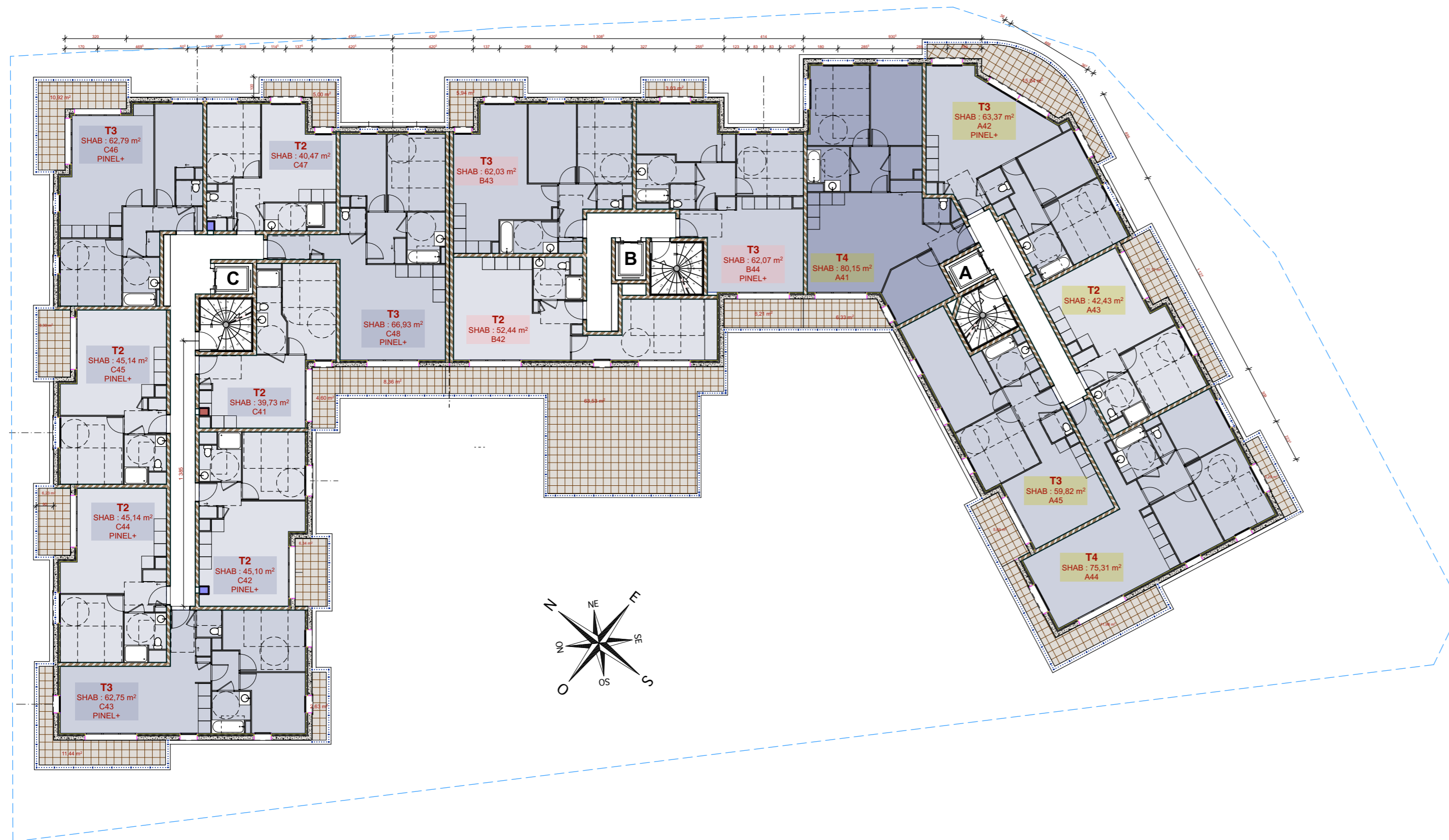

Ville :
VILLE DE L'HAY-LES-ROSES

sopic

Maîtrise d'Ouvrage :
SOPIC
11, rue Christophe Colomb
75008 PARIS

SCCV L'HAY LES ROSES
50 Route de la Reine - CS 50040
92773 BOULOGNE BILLANCOURT CEDEX
Capital 1 000 000 € - SIRET 920 175 411 00015



Maîtrise d'Ouvrage :
**LES NOUVEAUX
CONSTRUCTEURS**
50, route de la Reine
92100 BOULOGNE BILLANCOURT



Maîtrise d'Oeuvre / Architecte :
DIDIER ZOZIO
2, rue de Lancry
75010 PARIS



Maîtrise d'Oeuvre / Architecte :
MARIE-ODILE FOUCRAS
11, rue des Arquebusiers
75003 PARIS

L'HAY-LES-ROSES

2/24 RUE DE

LALLIER

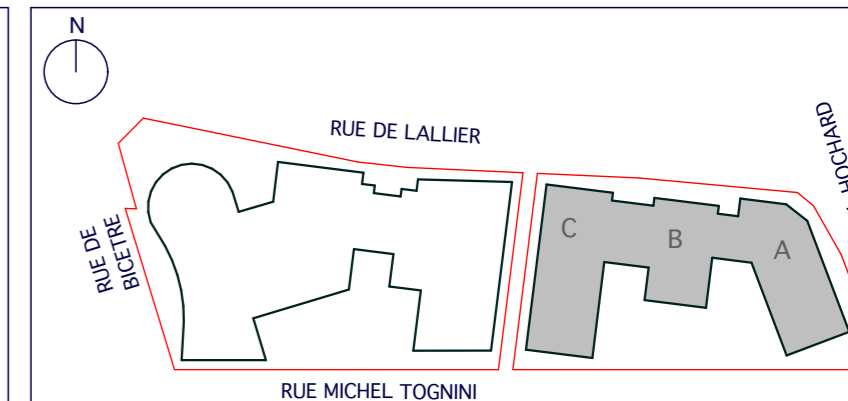

Phase:

PERMIS DE CONSTRUIRE

Document:

PLAN 4EME ETAGE

N°:

AN

Date:

22/12/2022

Echelle:

1:200

Pièces complémentaires:

21/04/2023



Ville :
VILLE DE L'HAY-LES-ROSES

sopic

Maîtrise d'Ouvrage :
SOPIC
11, rue Christophe Colomb
75008 PARIS

SCCV L'HAY-LES-ROSES
50 Route de la Reine - CS 50040
92773 BOULOGNE BILLANCOURT CEDEX
Capital 1 000 € - SIRET 920 175 411 00015

[Signature]



Maîtrise d'Ouvrage :
**LES NOUVEAUX
CONSTRUCTEURS**
50, route de la Reine
92100 BOULOGNE BILLANCOURT



Maîtrise d'Oeuvre / Architecte :
DIDIER ZOZIO
2, rue de Lancry
75010 PARIS

[Signature]



Maîtrise d'Oeuvre / Architecte :
MARIE-ODILE FOUCRAS
11, rue des Arquebusiers
75003 PARIS

L'HAY-LES-ROSES
**2/24 RUE DE
LALLIER**

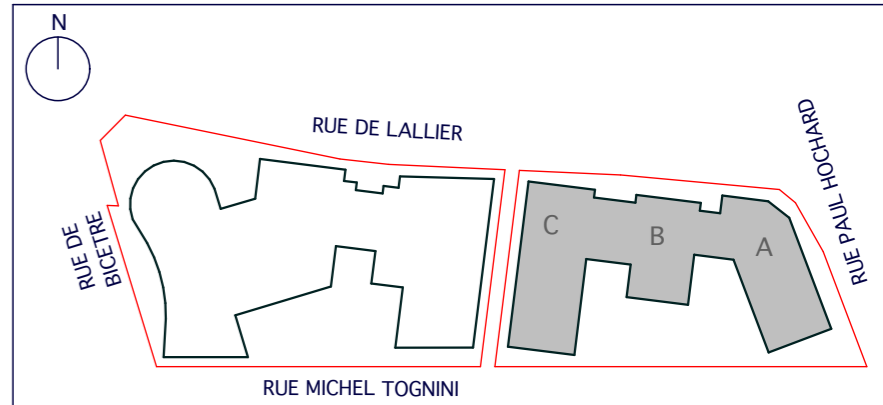

Phase: **PERMIS DE CONSTRUIRE**

Document:	PLAN 5EME ETAGE	N°:	AN
Date:	22/12/2022	Echelle:	1:200
		Pièces complémentaires:	21/04/2023

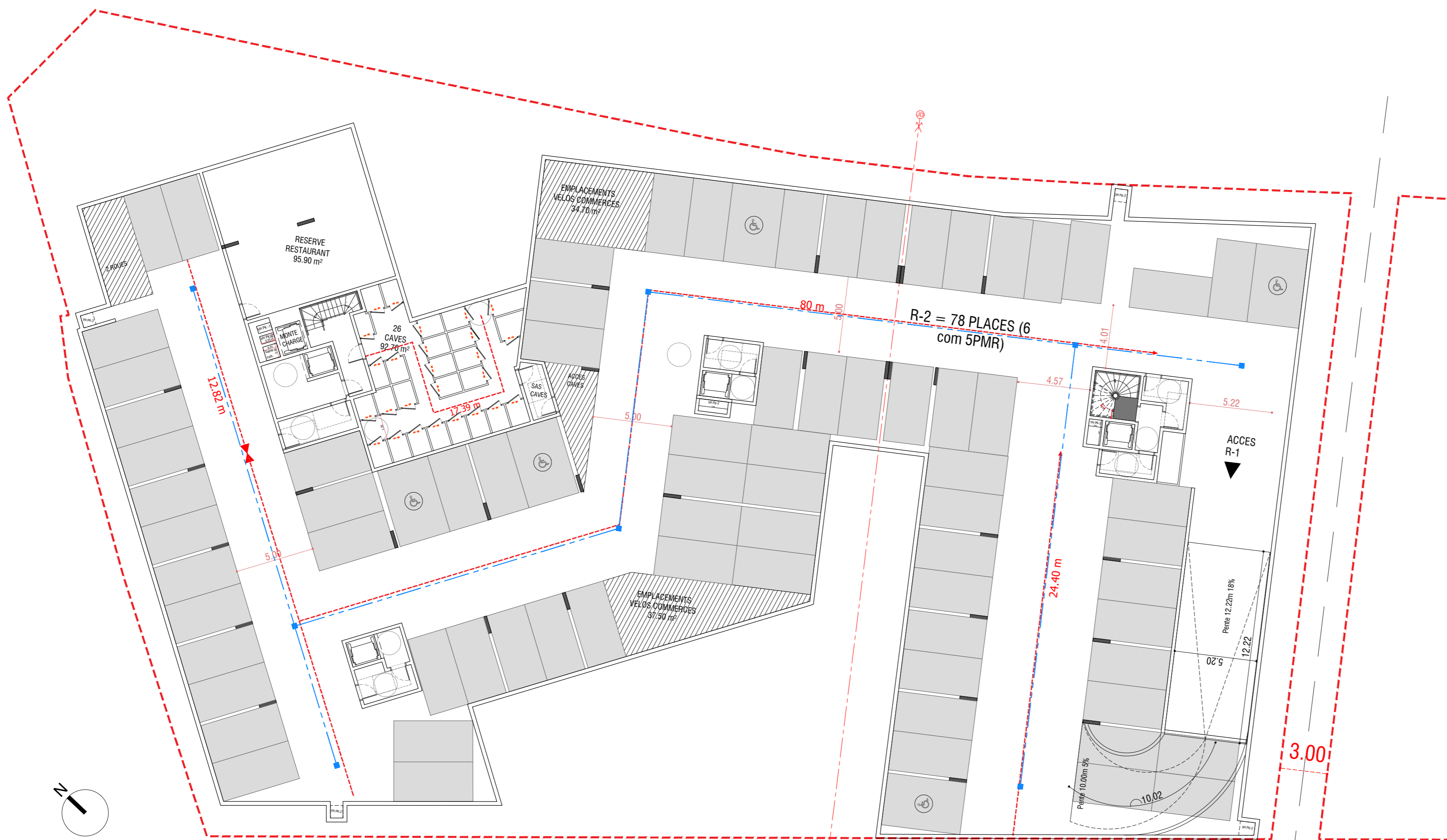

Ville :
VILLE DE L'HAY-LES-ROSES

sopic

Maîtrise d'Ouvrage :
SOPIC
11, rue Christophe Colomb
75008 PARIS

SCCV L'HAY-LES-ROSES

50 Route de la Reine - 92500 L'HAY-LES-ROSES
92773 BOULOGNE-BILLANCOURT CEDEX
Capital 1 000 000 € - SIRET 920 175 411 00015

[Signature]



Maîtrise d'Ouvrage :
LES NOUVEAUX CONSTRUCTEURS
50, route de la Reine
92100 BOULOGNE BILLANCOURT



Maîtrise d'Oeuvre / Architecte :
DIDIER ZOIO
2, rue de Lancry
75010 PARIS



Maîtrise d'Oeuvre / Architecte :
MARIE-ODILE FOUCRAS
11, rue des Arquebusiers
75003 PARIS

L'HAY-LES-ROSES
2/24 RUE DE LALLIER

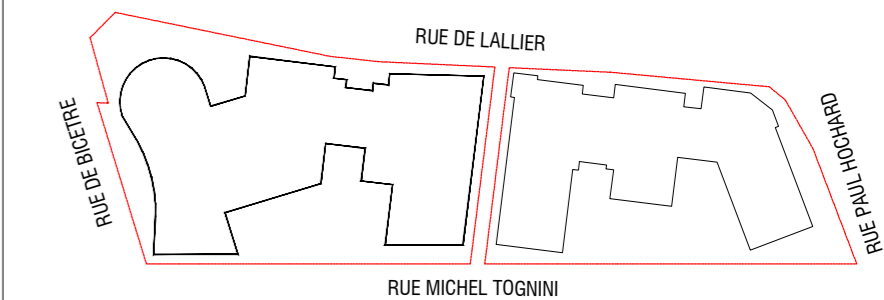

Phase: **PERMIS DE CONSTRUIRE VALANT DIVISION**

Document: **PLAN DE NIVEAU R-2 ZONE 2**

N°: **PA-09**

Date: **05.10.2023**

Echelle: **1/200**

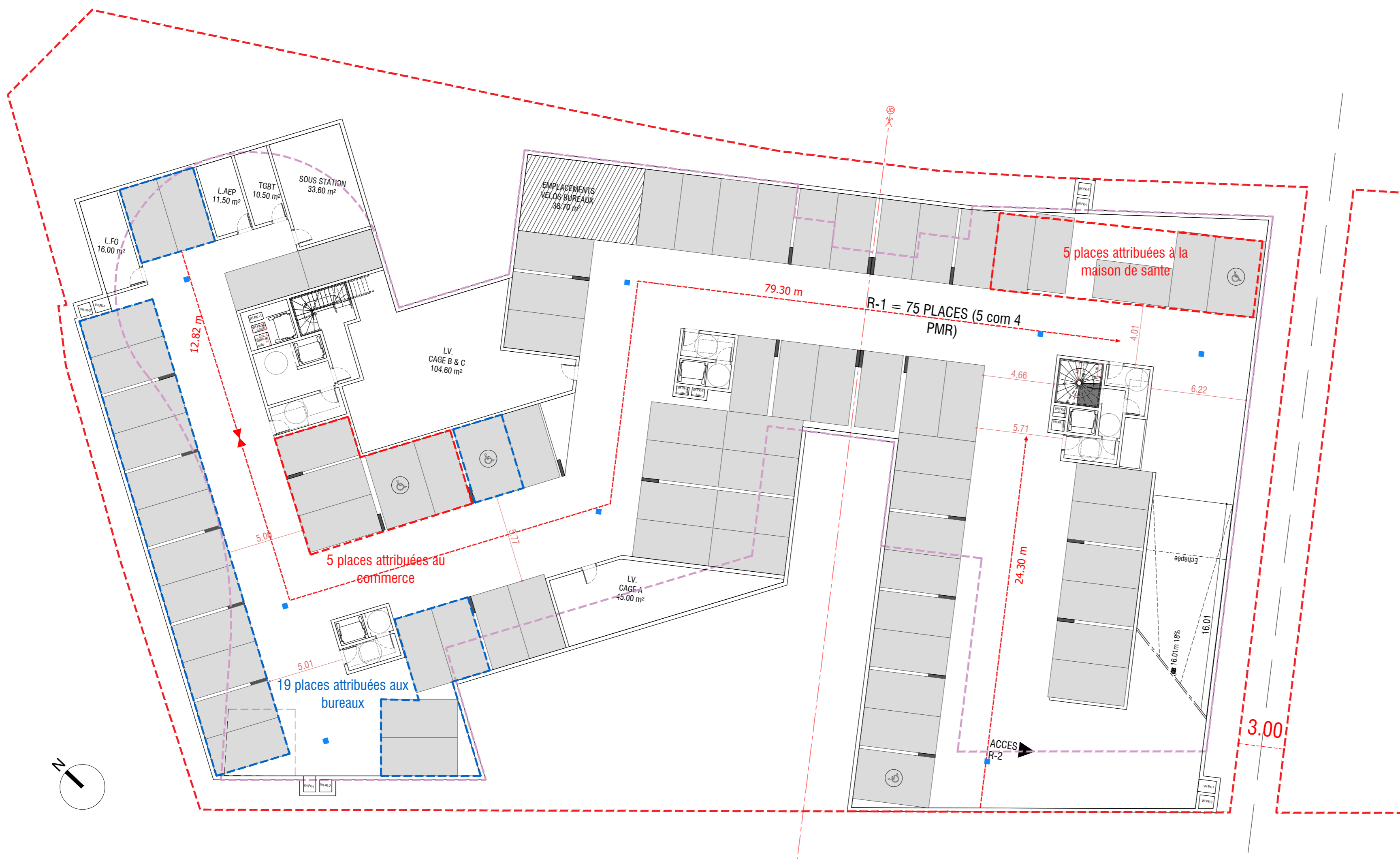

Ville :
VILLE DE L'HAY-LES-ROSES

sopic
Maîtrise d'Ouvrage :
SOPIC
11, rue Christophe Colomb
75008 PARIS

SCCV L'HAY-LES-ROSES
30 Rue de la Reine - 92500
92773 BOULOGNE-BILLANCOURT CEDEX
Capital 1 000 000 € - SIRET 750 175 411 00015

LES NOUVEAUX CONSTRUCTEURS
Maîtrise d'Ouvrage :
LES NOUVEAUX CONSTRUCTEURS
50, route de la Reine
92100 BOULOGNE BILLANCOURT



DIDIER ZOIO ARCHITECTE
Maîtrise d'Oeuvre / Architecte :
DIDIER ZOIO
2, rue de Lancry
75010 PARIS

ATELIER D'ARCHITECTURE MARIE-ODILE FOUCRAS
SAS MARIE-ODILE FOUCRAS - ARCHITECTE
11 RUE DES ARQUEBUSIERS - 75003 PARIS
Tel : 01 42 72 26 01

ATELIER D'ARCHITECTURE MARIE-ODILE FOUCRAS
Maîtrise d'Oeuvre / Architecte :
MARIE-ODILE FOUCRAS
11, rue des Arquebusiers
75003 PARIS

L'HAY-LES-ROSES
2/24 RUE DE LALLIER

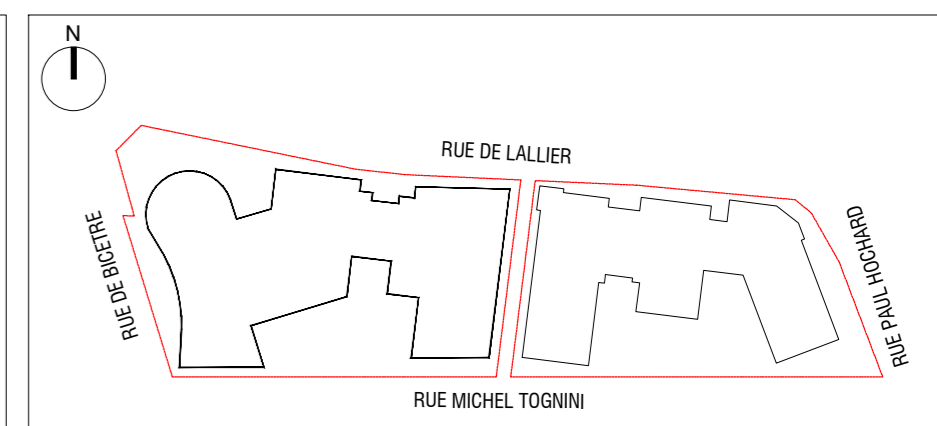

Phase: **PERMIS DE CONSTRUIRE VALANT DIVISION**

Document: **PLAN DE NIVEAU R-1 ZONE 2**

N°: **PA-10**

Date: **05.10.2023**

Echelle: **1/200**

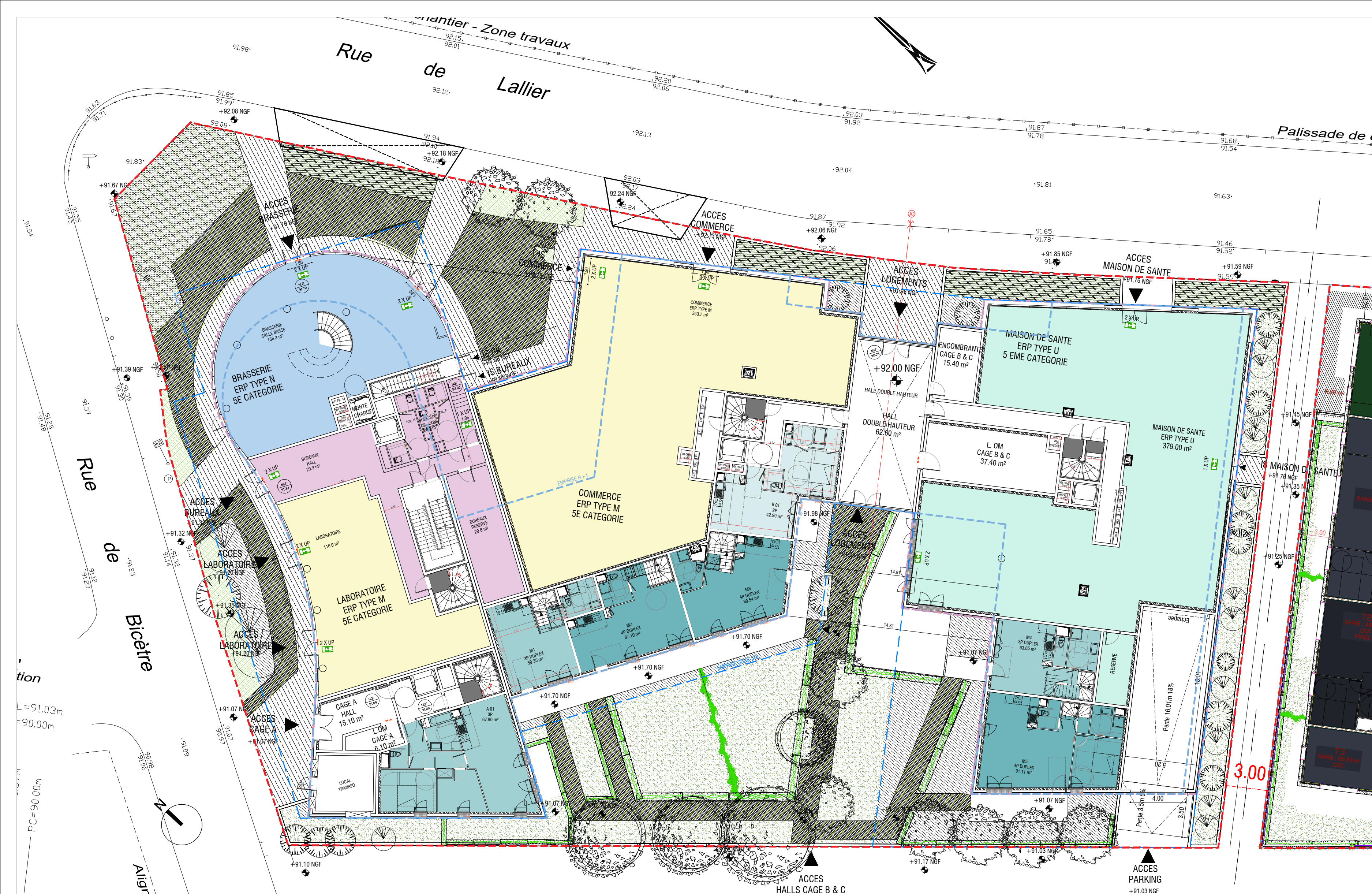

Ville :
VILLE DE L'HAY-LES-ROSES

sopic

Maîtrise d'Ouvrage :
SOPIC
11, rue Christophe Colomb
75008 PARIS

SCCV L'HAY-LES-ROSES
50 Rue de la Reine - 91500
92773 BOULOGNE-BILLANCOURT CEDEX
Capital 1 000 000 € - SIRET 750 175 411 00015



Maîtrise d'Ouvrage :
**LES NOUVEAUX
CONSTRUCTEURS**
50, route de la Reine
92100 BOULOGNE BILLANCOURT



Maîtrise d'Oeuvre / Architecte :
DIDIER ZOIO
2, rue de Lancry
75010 PARIS



**ATELIER D'ARCHITECTURE
MARIE-ODILE
FOUCRAS**
11 RUE DES ARQUEBUSIERS - 75003 PARIS
Tel: 01 42 72 92 81



Maîtrise d'Oeuvre / Architecte :
MARIE-ODILE FOUCRAS
11, rue des Arquebusiers
75003 PARIS

L'HAY-LES-ROSES
2/24 RUE DE
LALLIER

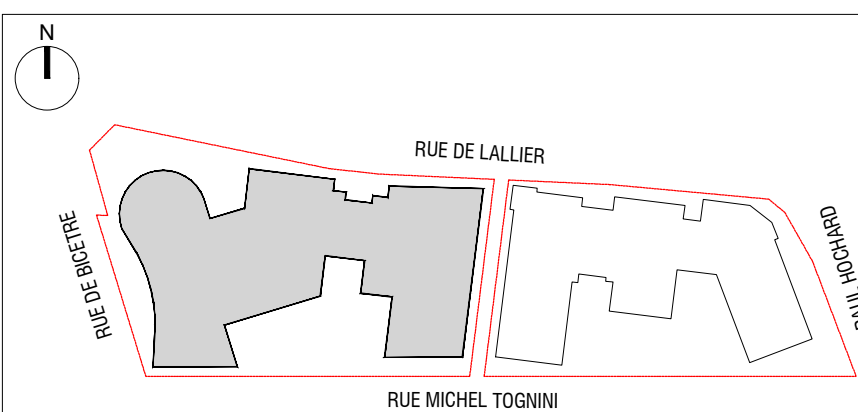

Phase: **PERMIS DE CONSTRUIRE VALANT DIVISION**

Document: **PLAN DE NIVEAU RDC
ZONE 2**

N°: **PA-11**

Date: **05.10.2023**

Echelle: **1/200**

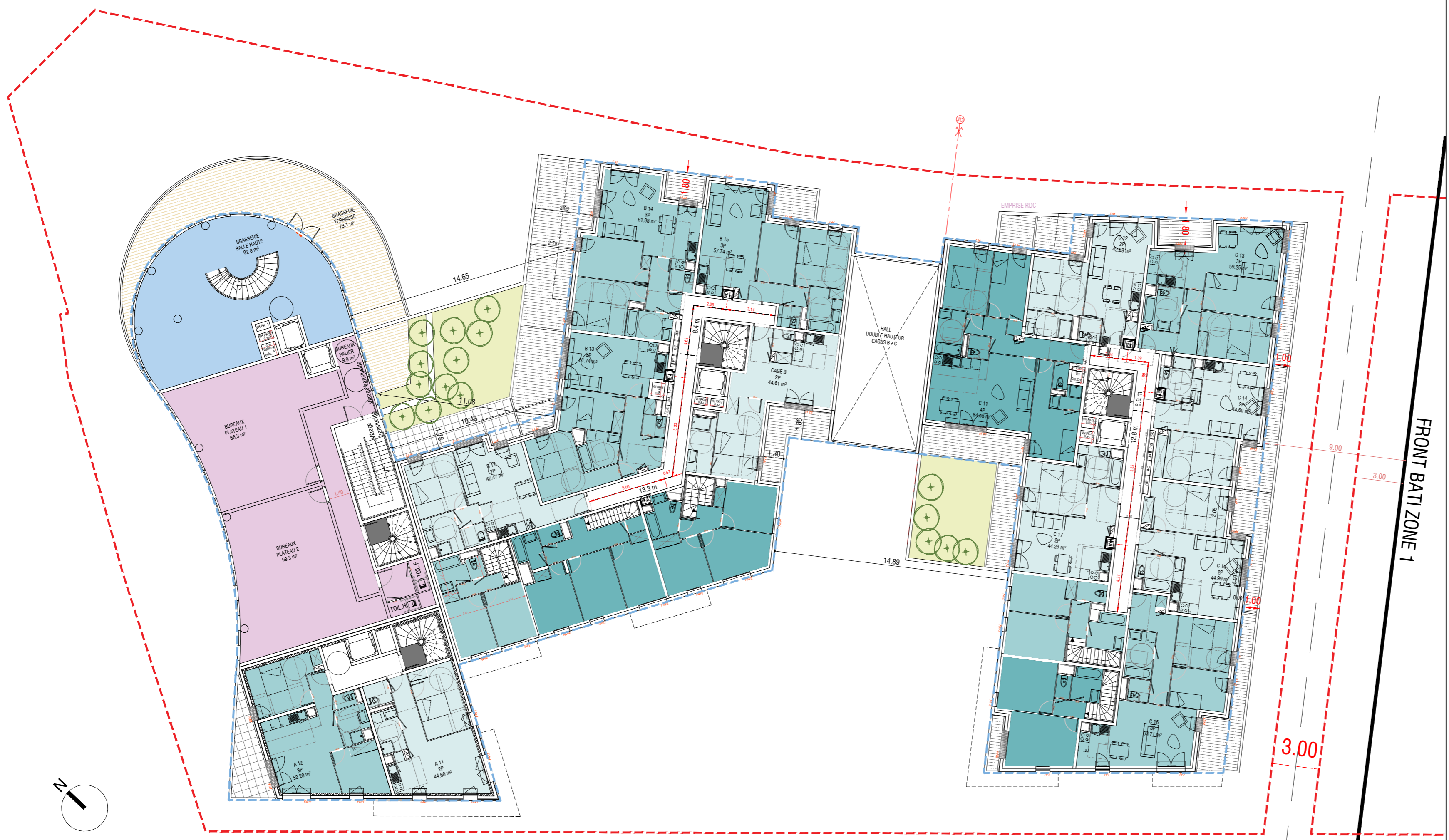

Ville :
VILLE DE L'HAY-LES-ROSES

sopic

Maîtrise d'Ouvrage :
SOPIC
11, rue Christophe Colomb
75008 PARIS

SCCV L'HAY-LES-ROSES
50 Rue de la Reine - 93500
93773 BOULOGNE-BILLANCOURT CEDEX
Capital 1 000 000 € - SIRET 750 175 411 00015



Maîtrise d'Ouvrage :
**LES NOUVEAUX
CONSTRUCTEURS**
50, route de la Reine
92100 BOULOGNE BILLANCOURT



Maîtrise d'Oeuvre / Architecte :
DIDIER ZOIO
2, rue de Lancry
75010 PARIS

**ATELIER D'ARCHITECTURE
MARIE-ODILE
FOUCRAS**
SAS MARIE-ODILE FOUCRAS - ARCHITECTE
11 RUE DES ARQUEBUSIERS - 75003 PARIS
Tel : 01 42 72 92 61



Maîtrise d'Oeuvre / Architecte :
MARIE-ODILE FOUCRAS
11, rue des Arquebusiers
75003 PARIS

L'HAY-LES-ROSES
2/24 RUE DE
LALLIER

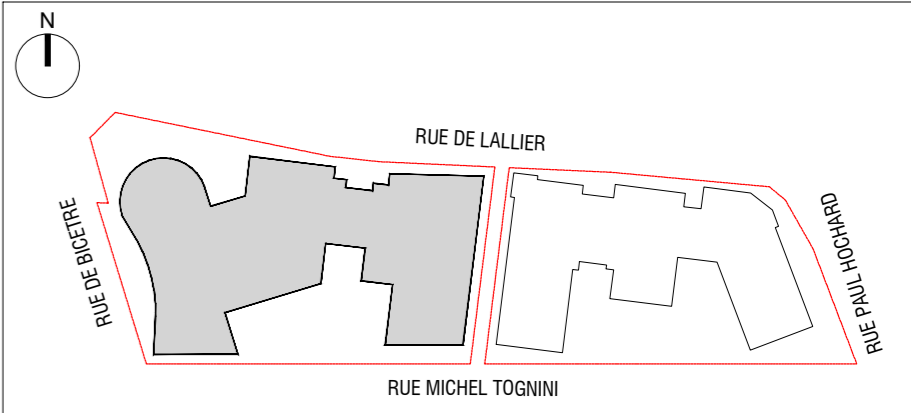

Phase: **PERMIS DE CONSTRUIRE VALANT DIVISION**

Document: **PLAN DE NIVEAU R+1
ZONE 2** N°: **PA-12**

Date: **AVRIL 2023** Echelle: **1/200**



Ville :
VILLE DE L'HAY-LES-ROSES

sopic

Maîtrise d'Ouvrage :
SOPIC
11, rue Christophe Colomb
75008 PARIS

SCCV L'HAY LES ROSES
50 Rue de la Reine - 92500
92773 BOULOGNE-BILLANCOURT CEDEX
Capital 1 000 000 € - SIRET 927 175 411 00015



Maîtrise d'Ouvrage :
LES NOUVEAUX CONSTRUCTEURS
50, route de la Reine
92100 BOULOGNE BILLANCOURT



Maîtrise d'Oeuvre / Architecte :
DIDIER ZOZIO
2, rue de Lancry
75010 PARIS

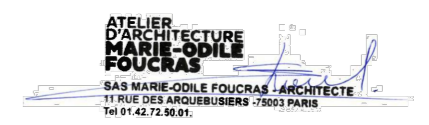

Maîtrise d'Oeuvre / Architecte :
MARIE-ODILE FOUCRAS
11 RUE DES ARQUEBUSIERS - 75003 PARIS
Tel: 01 46 12 92 81



Maîtrise d'Oeuvre / Architecte :
MARIE-ODILE FOUCRAS
11, rue des Arquebusiers
75003 PARIS

L'HAY-LES-ROSES
2/24 RUE DE
LALLIER

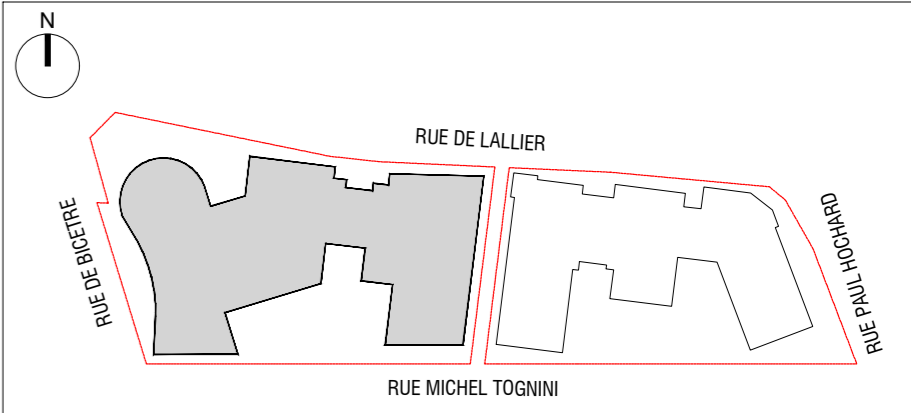

Phase: **PERMIS DE CONSTRUIRE VALANT DIVISION**

Document: **PLAN DE NIVEAU R+2
ZONE 2**

N°: **PA-13**

Date: **AVRIL 2023**

Echelle: **1/200**

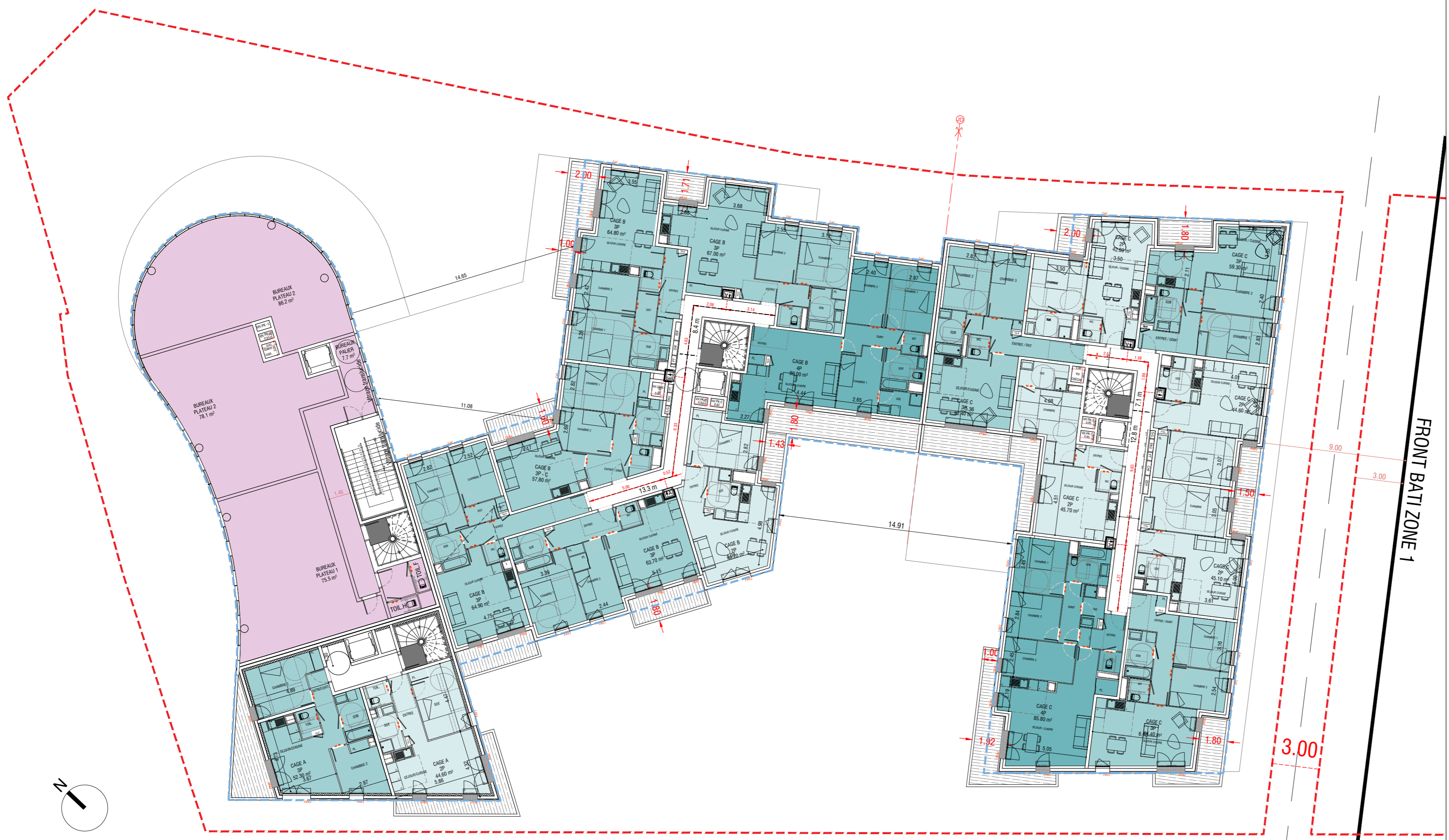

Ville :
VILLE DE L'HAY-LES-ROSES

sopic

Maîtrise d'Ouvrage :
SOPIC
11, rue Christophe Colomb
75008 PARIS

SCCV L'HAY-LES-ROSES
50 Route de la Reine - 92500
92773 BOULOGNE-BILLANCOURT CEDEX
Capital 1 000 000 € - SIRET 927 411 00015

[Signature]



Maîtrise d'Ouvrage :
**LES NOUVEAUX
CONSTRUCTEURS**
50, route de la Reine
92100 BOULOGNE BILLANCOURT



**DIDIER ZOIO
ARCHITECTE**
Maîtrise d'Oeuvre / Architecte :
DIDIER ZOIO
2, rue de Lancry
75010 PARIS

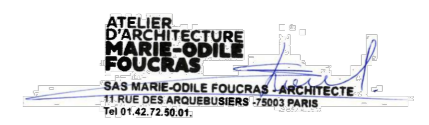

**ATELIER
D'ARCHITECTURE
MARIE-ODILE
FOUCRAS**
SAS MARIE-ODILE FOUCRAS - ARCHITECTE
11 RUE DES ARQUEBUSIERS - 75003 PARIS
Tel : 01 42 72 92 61



Maîtrise d'Oeuvre / Architecte :
MARIE-ODILE FOUCRAS
11, rue des Arquebusiers
75003 PARIS

L'HAY-LES-ROSES
2/24 RUE DE
LALLIER

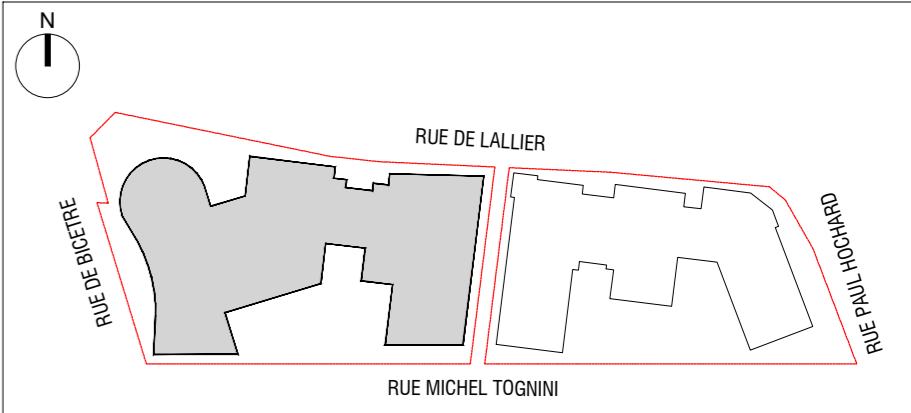

Phase: **PERMIS DE CONSTRUIRE VALANT DIVISION**

Document: **PLAN DE NIVEAU R+3
ZONE 2** N°: **PA-14**

Date: **AVRIL 2023** Echelle: **1/200**



Ville :
VILLE DE L'HAY-LES-ROSES

sopic

Maîtrise d'Ouvrage :
SOPIC
11, rue Christophe Colomb
75008 PARIS

SCCV L'HAY LES ROSES
50 Rue de la Reine - 92500
92773 BOULOGNE-BILLANCOURT CEDEX
Capital 1 000 000 € - SIRET 927 411 00015



Maîtrise d'Ouvrage :
**LES NOUVEAUX
CONSTRUCTEURS**
50, route de la Reine
92100 BOULOGNE BILLANCOURT



**DIDIER ZOIO
ARCHITECTE**
Maîtrise d'Oeuvre / Architecte :
DIDIER ZOIO
2, rue de Lancry
75010 PARIS



**ATELIER D'ARCHITECTURE
MARIE-ODILE
FOUCRAS**
SAS MARIE-ODILE FOUCRAS - ARCHITECTE
11 RUE DES ARQUEBUSIERS - 75003 PARIS
Tel : 01 42 72 92 01



Maîtrise d'Oeuvre / Architecte :
MARIE-ODILE FOUCRAS
11, rue des Arquebusiers
75003 PARIS

L'HAY-LES-ROSES
2/24 RUE DE
LALLIER

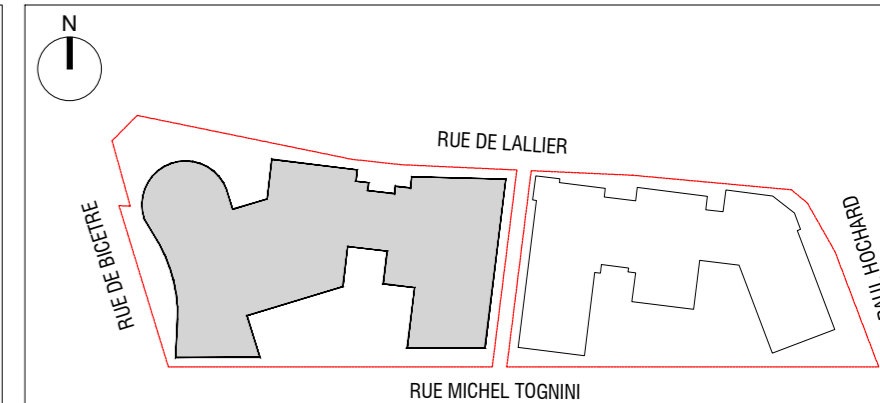

Phase: **PERMIS DE CONSTRUIRE VALANT DIVISION**

Document: **PLAN DE NIVEAU R+4
ZONE 2** N°: **PA-15**

Date: **AVRIL 2023** Echelle: **1/200**



Ville :
VILLE DE L'HAY-LES-ROSES

sopic

Maîtrise d'Ouvrage :
SOPIC
11, rue Christophe Colomb
75008 PARIS

SCCV L'HAY-LES-ROSES
50 Rue de la Reine - 92500 40
92773 BOULOGNE-BILLANCOURT CEDEX
Capital 1 000 000 € - SIRET 750 175 411 00015



Maîtrise d'Ouvrage :
**LES NOUVEAUX
CONSTRUCTEURS**
50, route de la Reine
92100 BOULOGNE BILLANCOURT



Maîtrise d'Oeuvre / Architecte :
DIDIER ZOIO
2, rue de Lancry
75010 PARIS



Maîtrise d'Oeuvre / Architecte :
MARIE-ODILE FOUCRAS
11 RUE DES ARQUEBUSIERS - 75003 PARIS
Tel: 01 42 72 92 61



Maîtrise d'Oeuvre / Architecte :
MARIE-ODILE FOUCRAS
11, rue des Arquebusiers
75003 PARIS

L'HAY-LES-ROSES
2/24 RUE DE
LALLIER

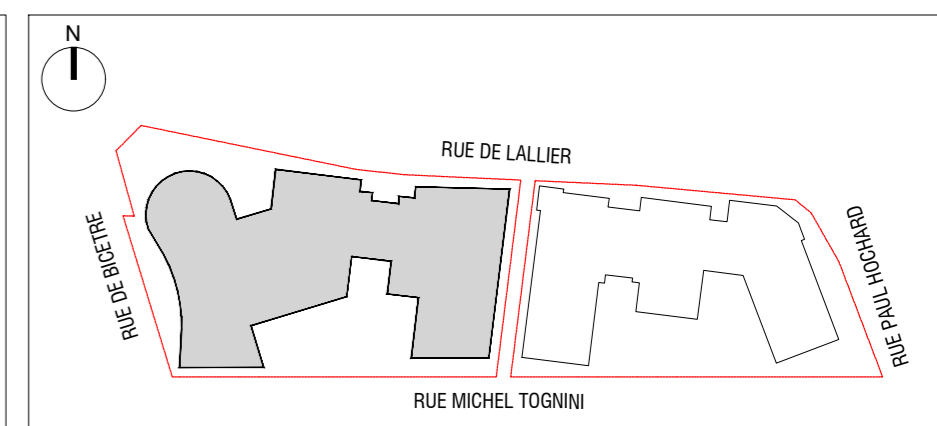

Phase: **PERMIS DE CONSTRUIRE VALANT DIVISION**

Document: **PLAN DE NIVEAU R+4+A
ZONE 2** N°: **PA-16**

Date: **AVRIL 2023** Echelle: **1/200**