



- LEGENDE**
- 1 - Pierre grise
 - 2 - Pierre blanche
 - 3 - Bandeau blanc
 - 4 - Enduit gris
 - 5 - Enduit blanc
 - 6 - Panneaux gris
 - 7 - Linteaux teinte gris
 - 8 - Menuiserie PVC plaxé gris
 - 9 - Garde Corps vitré
 - 10 - Cloture
 - 11 - Mur rideau

PC 5.2 ELEVATION SUD - OUEST _ RUE MICHEL TOGNINI



PC 5.1 ELEVATION NORD - EST _ RUE DE LALLIER

VILLE DE L'HAY-LES-ROSES

Ville de L'HAY-LES-ROSES

sopic
Maître d'Ouvrage : SOPIC
11, rue Christophe Colomb
75008 PARIS

SCCV L'HAY-LES-ROSES
15779 Boulevard de la République
LES NOUVEAUX CONSTRUCTEURS

LES NOUVEAUX CONSTRUCTEURS
Maître d'Ouvrage : LES NOUVEAUX CONSTRUCTEURS
60, route de la Ferme
92100 BOULOGNE BILLANCOURT

Didier Zoio
Maître d'œuvre / Architecte : DIDIER ZOZIO
2, rue de Lancry
75010 PARIS

Didier Zoio
Maître d'œuvre / Architecte : DIDIER ZOZIO
2, rue de Lancry
75010 PARIS

Marie-Odile Foucras
Maître d'œuvre / Architecte : MARIE-ODILE FOUCRAS
11, rue des Anjoulaumes
75003 PARIS

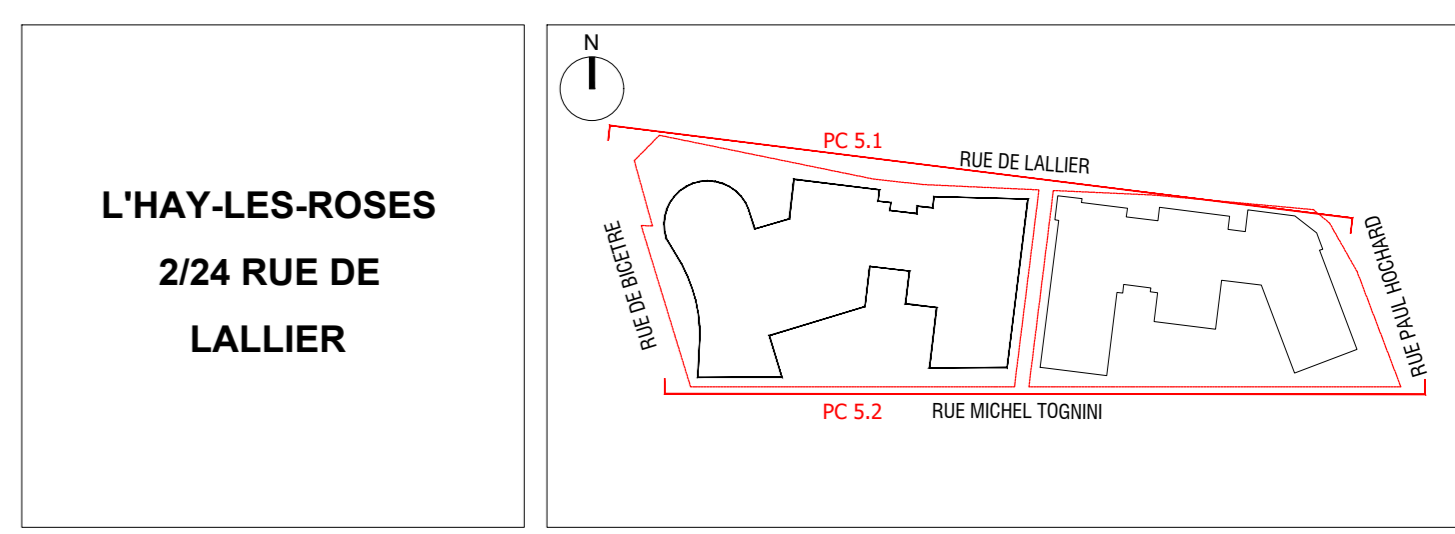

Plan: **PERMIS DE CONSTRUIRE VALANT DIVISION**

Document: **ELEVATIONS ZONE 1 ET 2**

Date: 05.10.2023

Echelle: 1/200

PC-05.1
05.2



PC 5.6 ELEVATION SUD - EST _ SENTE

LEGENDE

- 1 - Pierre grise
- 2 - Pierre blanche
- 3 - Bandeau blanc
- 4 - Enduit gris
- 5 - Enduit blanc
- 6 - Panneaux gris
- 7 - Linteaux teinte gris
- 8 - Menuiserie PVC plaxé gris
- 9 - Garde Corps vitré
- 10 - Cloture
- 11 - Mur rideau

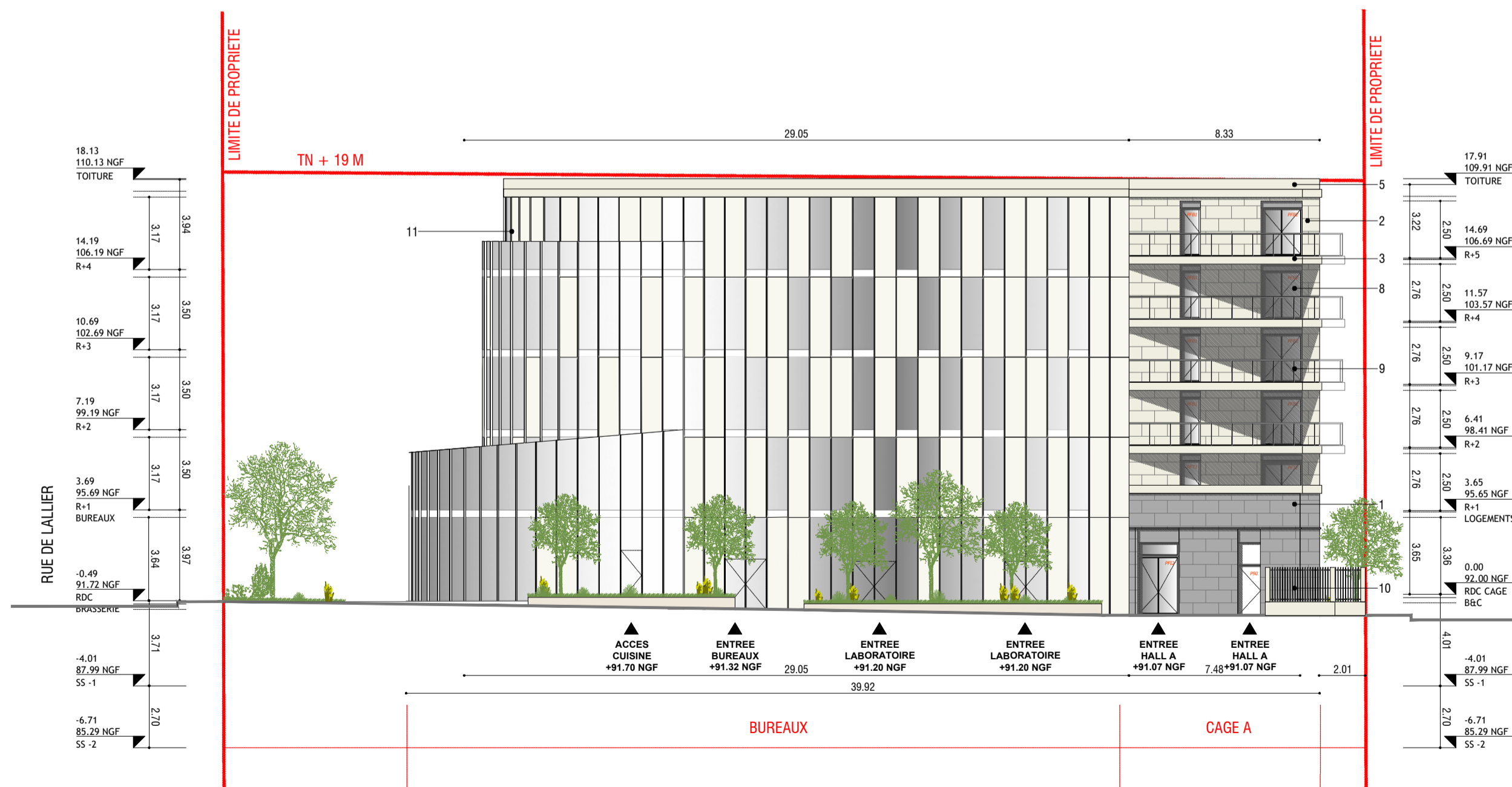

PC 5.4 ELEVATION NORD - OUEST_ RUE DE BICETRE



Ville :
VILLE DE L'HAY-LES-ROSES



Maîtrise d'Ouvrage :
SOPIC
11, rue Christophe Colomb
75008 PARIS

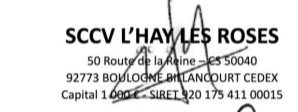

Maîtrise d'Ouvrage :
SCCV L'HAY-LES-ROSES
50 rue de la République - 93000 SEINE-SAINT-DENIS
93773 BOULOGNE-BILLANCOURT CEDEX
Capital : 1 000 000 € - SIREN : 312 375 431 00015



Maîtrise d'Ouvrage :
LES NOUVEAUX CONSTRUCTEURS
50, route de la Reine
92100 BOULOGNE BILLANCOURT



Maîtrise d'Ouvrage / Architecte :
DIDIER ZOIO
2, rue de Lancry
75010 PARIS



Maîtrise d'Ouvrage / Architecte :
MARIE-ODILE FOUCRAS
11, rue des Arquebusiers
75003 PARIS



Maîtrise d'Ouvrage / Architecte :
MARIE-ODILE FOUCRAS
11, rue des Arquebusiers
75003 PARIS

L'HAY-LES-ROSES
2/24 RUE DE
LALLIER

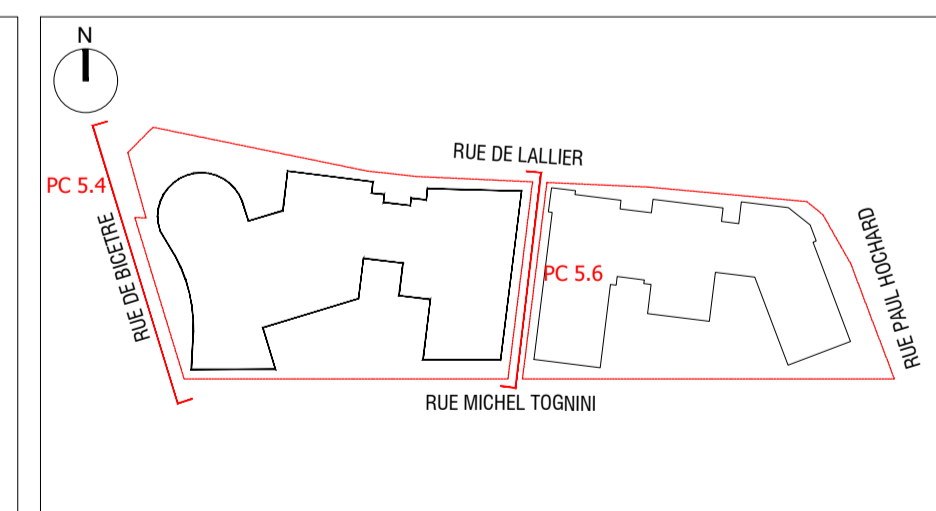

Phase: **PERMIS DE CONSTRUIRE VALANT DIVISION**

ELEVATIONS
ZONE 2

PC-05.4
05.6

Date: 05.10.2023

1/200

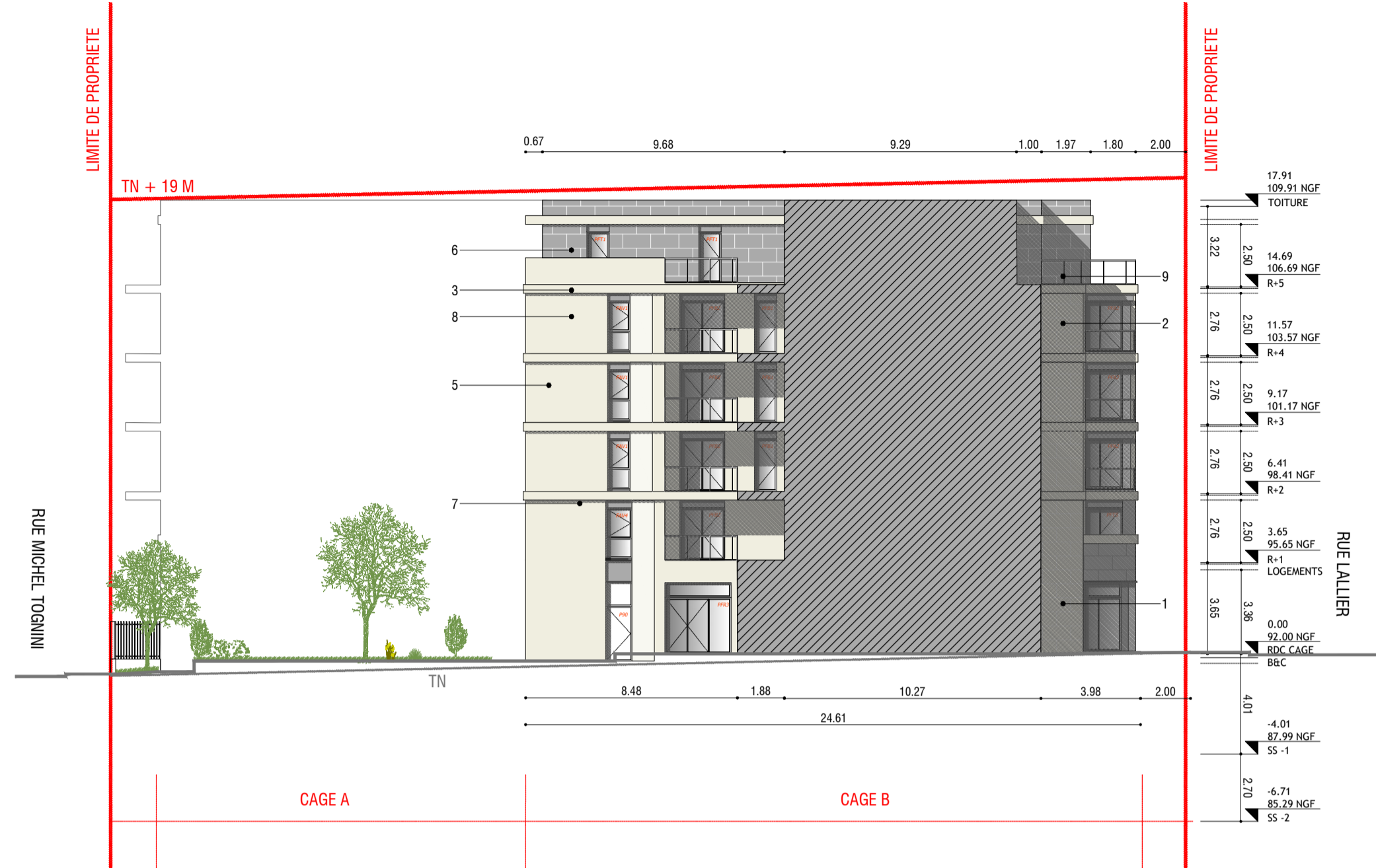

LEGENDE

- | | |
|--------------------|-------------------------------|
| 1 - Pierre grise | 7 - Linteaux teinte gris |
| 2 - Pierre blanche | 8 - Menuiserie PVC plaxé gris |
| 3 - Bandeau blanc | 9 - Garde Corps vitré |
| 4 - Enduit gris | 10 - Cloture |
| 5 - Enduit blanc | 11 - Mur rideau |
| 6 - Panneaux gris | |

PC 5.12 ELEVATION EST INTERIEURE

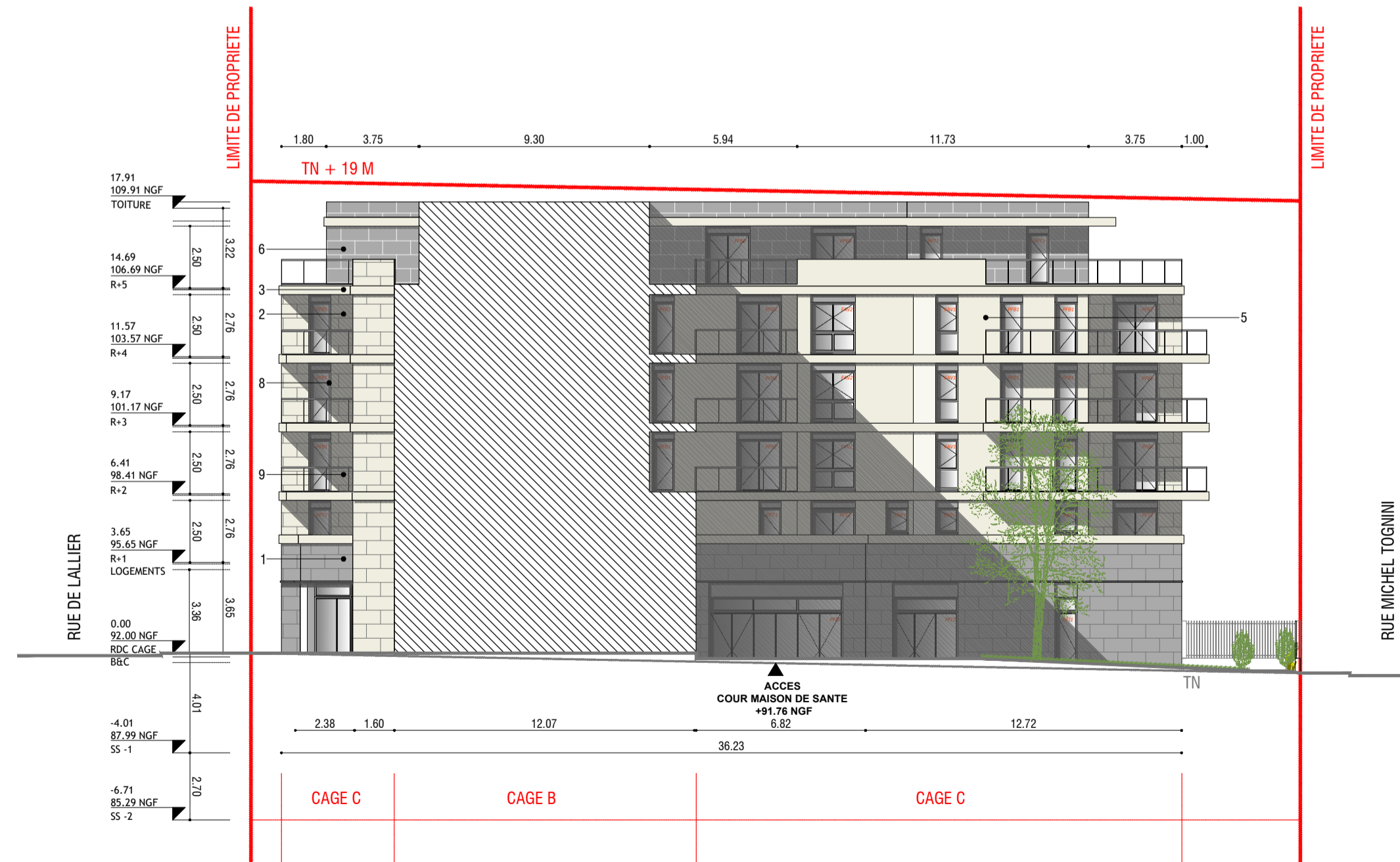

PC 5.11 ELEVATION OUEST INTERIEURE



Ville de
VILLE DE L'HAY-LES-ROSES

sopic

Maîtrise d'Ouvrage :
SOPIC
11, rue Christophe Colomb
75008 PARIS

SCCV L'HAY-LES-ROSES
50 Boulevard de la République
92773 BOULOGNE-BILLANCOURT CEDEX
Capital : 1 000 000 € - SIREN : 312 175 413 00015



Maîtrise d'Ouvrage :
**LES NOUVEAUX
CONSTRUCTEURS**
50, route de la Reine
92100 BOULOGNE BILLANCOURT



Maîtrise d'Ouvrage / Architecte :
DIDIER ZOIO
2, rue de Lancry
75003 PARIS



Maîtrise d'Ouvrage / Architecte :
MARIE-ODILE FOCURAS
11, rue des Argasbussiers
75003 PARIS



Maîtrise d'Ouvrage / Architecte :
MARIE-ODILE FOCURAS
11, rue des Argasbussiers
75003 PARIS

L'HAY-LES-ROSES
**2/24 RUE DE
LALLIER**

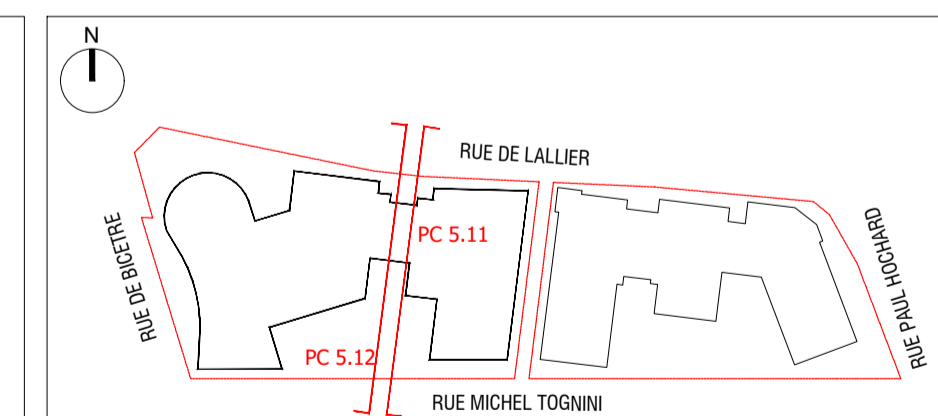

Phase: **PERMIS DE CONSTRUIRE VALANT DIVISION**

**ELEVATIONS
ZONE 2**

**PC-05.11
05.12**

Date: 05.10.2023

1/200



FACADE RUE DE LALLIER



FACADE RUE PAUL HOCHARD



Ville de
VILLE DE L'HAY-LES-ROSES



Maîtrise d'Ouvrage :
SOPIC
11, rue Christophe Colomb
75008 PARIS

SCCV L'HAY LES ROSES
50 Route de la Reine - Les 50040
92773 BOULOGNE-BILLANCOURT CEDEX
Capital 1 000 000 € - SIRET 20 175 411 00015



Maîtrise d'Ouvrage :
**LES NOUVEAUX
CONSTRUCTEURS**
50, route de la Reine
92100 BOULOGNE-BILLANCOURT



**DIDIER ZOQUIO
ARCHITECTE**

Maîtrise d'Ouvre / Architecte :
DIDIER ZOQUIO
2, rue de Nancy
75010 PARIS



Maîtrise d'Ouvre / Architecte :
MARIE-ODILE FOUCRAS
11, rue des Arquebusiers
75003 PARIS

L'HAY-LES-ROSES

2/24 RUE DE

LALLIER

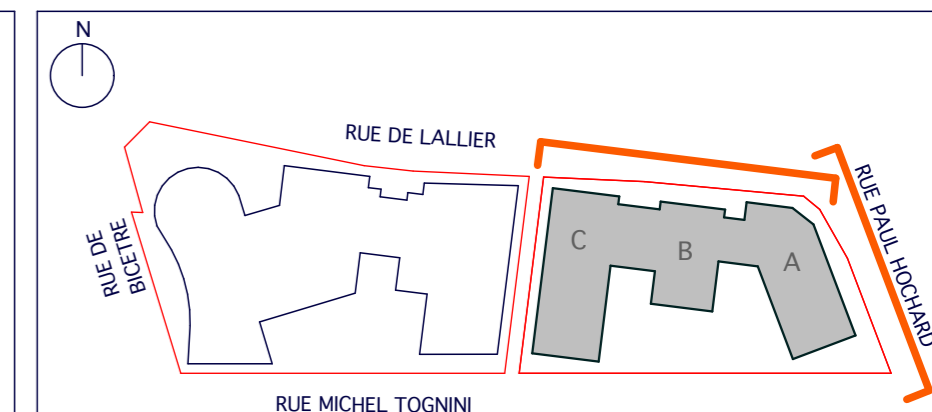

Phase:

PERMIS DE CONSTRUIRE

Document:

FACADES ET TOITURE ZONE 1

N°:

PC5a

Date:

22/12/2022

Echelle:

1:200

Pièces complémentaires:

21/04/2023

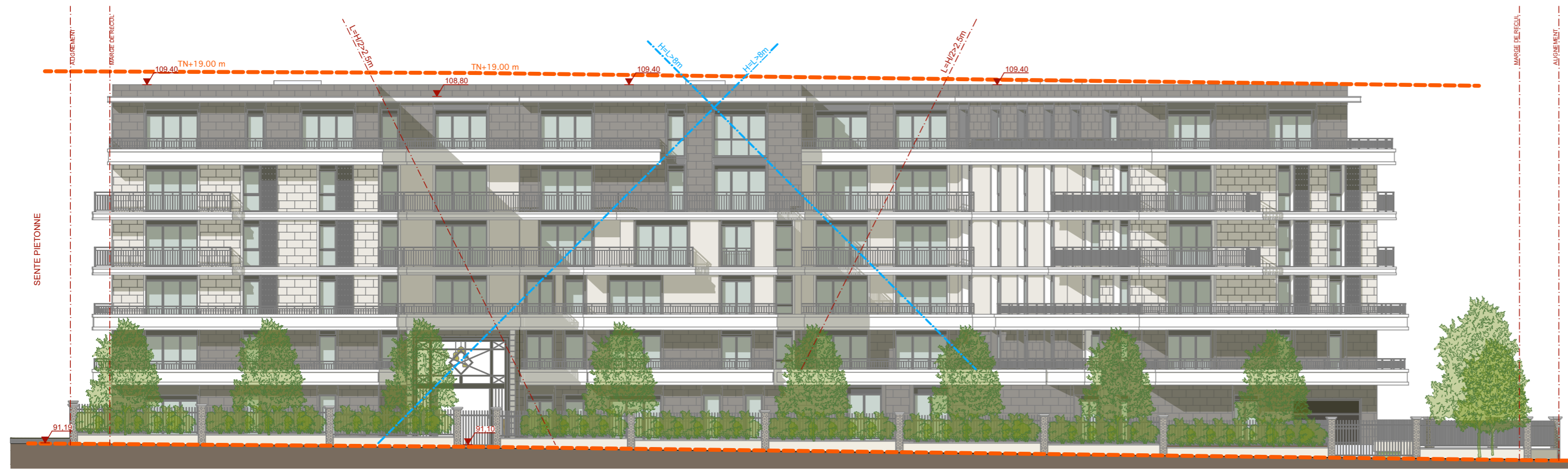

FACADE RUE MICHEL TOGNINI



FACADE SENTE



Ville de
VILLE DE L'HAY-LES-ROSES



L'HAY-LES-ROSES
2/24 RUE DE
LALLIER

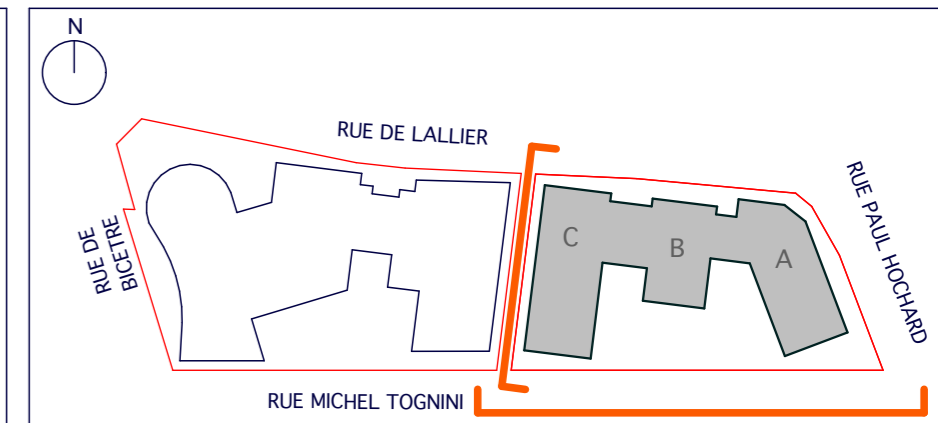

Phase:

PERMIS DE CONSTRUIRE

Document:

FACADES ET TOITURE ZONE 1

N°:

PC5b

Date:

22/12/2022

Echelle:

1:200

Pièces complémentaires:

21/04/2023

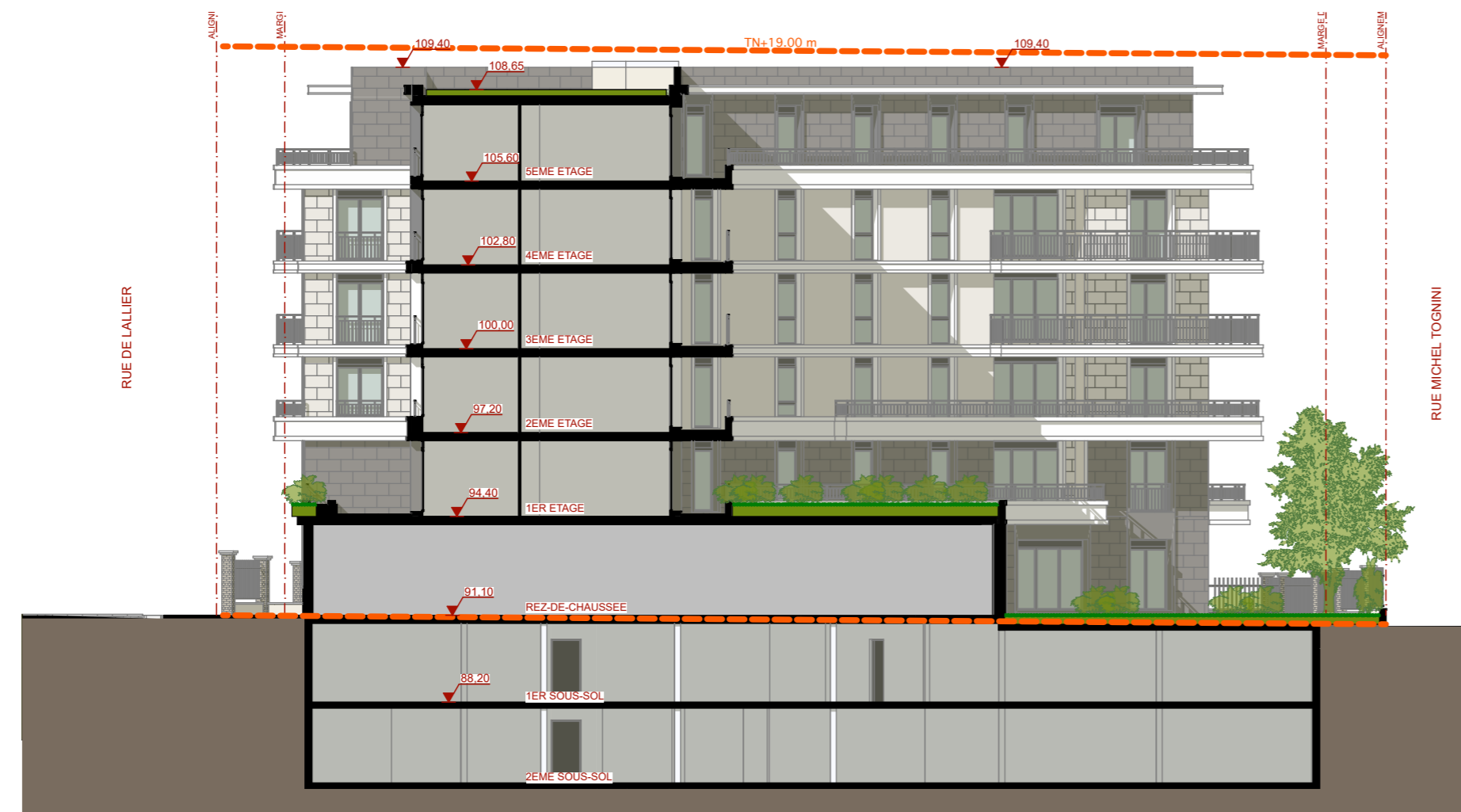

FACADE NO BAT A

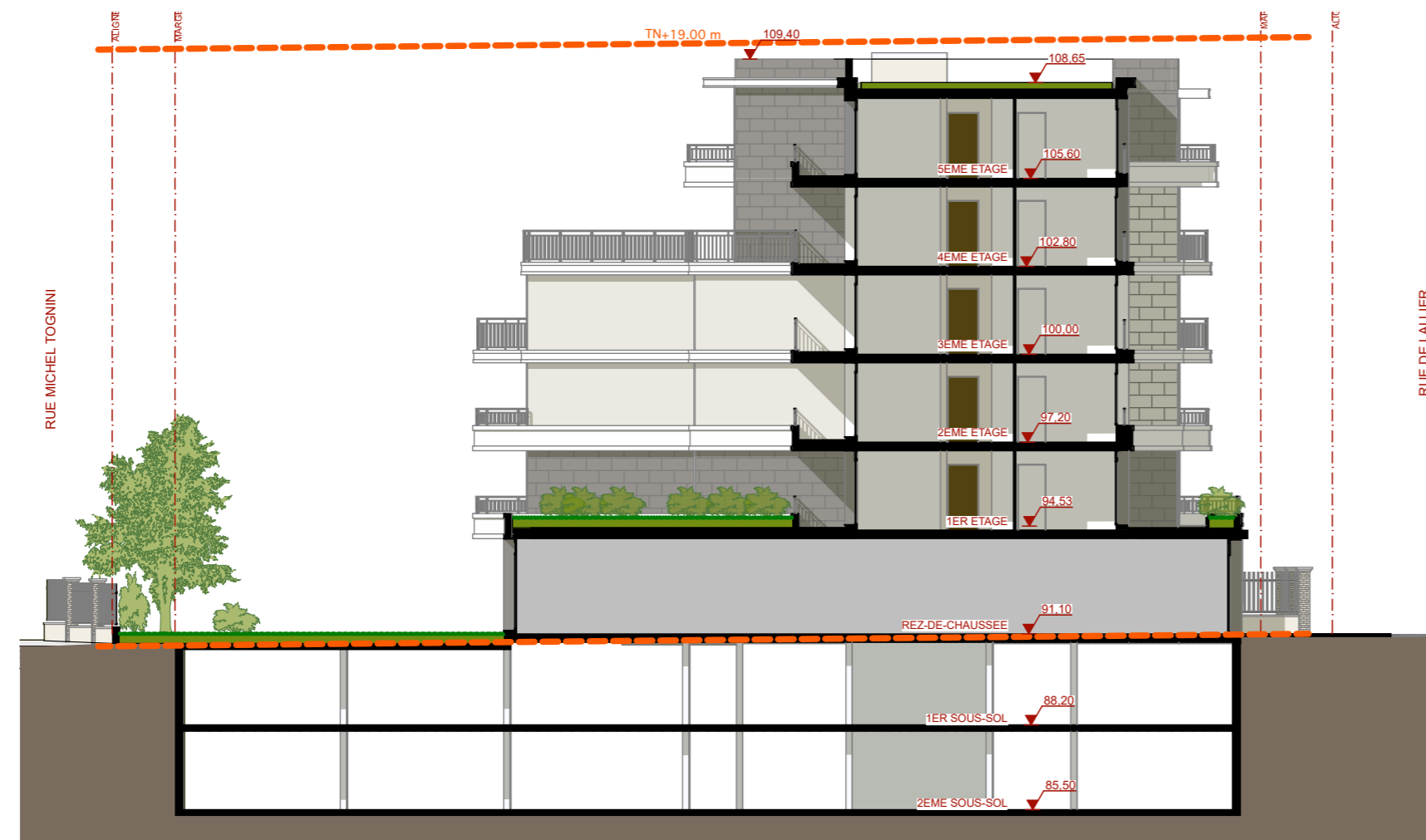

FACADE SE BAT B



Ville de
VILLE DE L'HAY-LES-ROSES

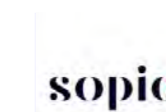

Maîtrise d'Ouvrage :
SOPIC
11, rue Christophe Colomb
75008 PARIS

SCCV L'HAY LES ROSES
50 Route de la Reine - Les 50040
92773 BOULOGNE BILLANCOURT CEDEX
Capital 1 000 000 € - SIRET 20 175 411 00015



Maîtrise d'Ouvrage :
**LES NOUVEAUX
CONSTRUCTEURS**
50, route de la Reine
92100 BOULOGNE BILLANCOURT



Maîtrise d'Ouvrage / Architecte :
DIDIER ZOQUIO
2, rue de Canary
75010 PARIS



Maîtrise d'Ouvrage / Architecte :
MARIE-ODILE FOUCRAS
11, rue des Arquebusiers
75003 PARIS

L'HAY-LES-ROSES

2/24 RUE DE

LALLIER

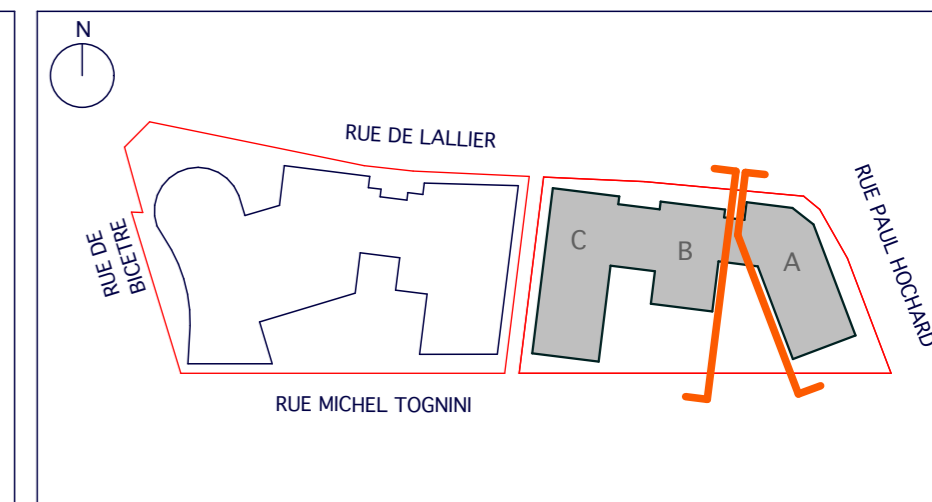

Phase:

PERMIS DE CONSTRUIRE

Document:

FACADES ET TOITURE ZONE 1

N°:

PC5c

Date:

22/12/2022

Echelle:

1:200

Pièces complémentaires:

21/04/2023

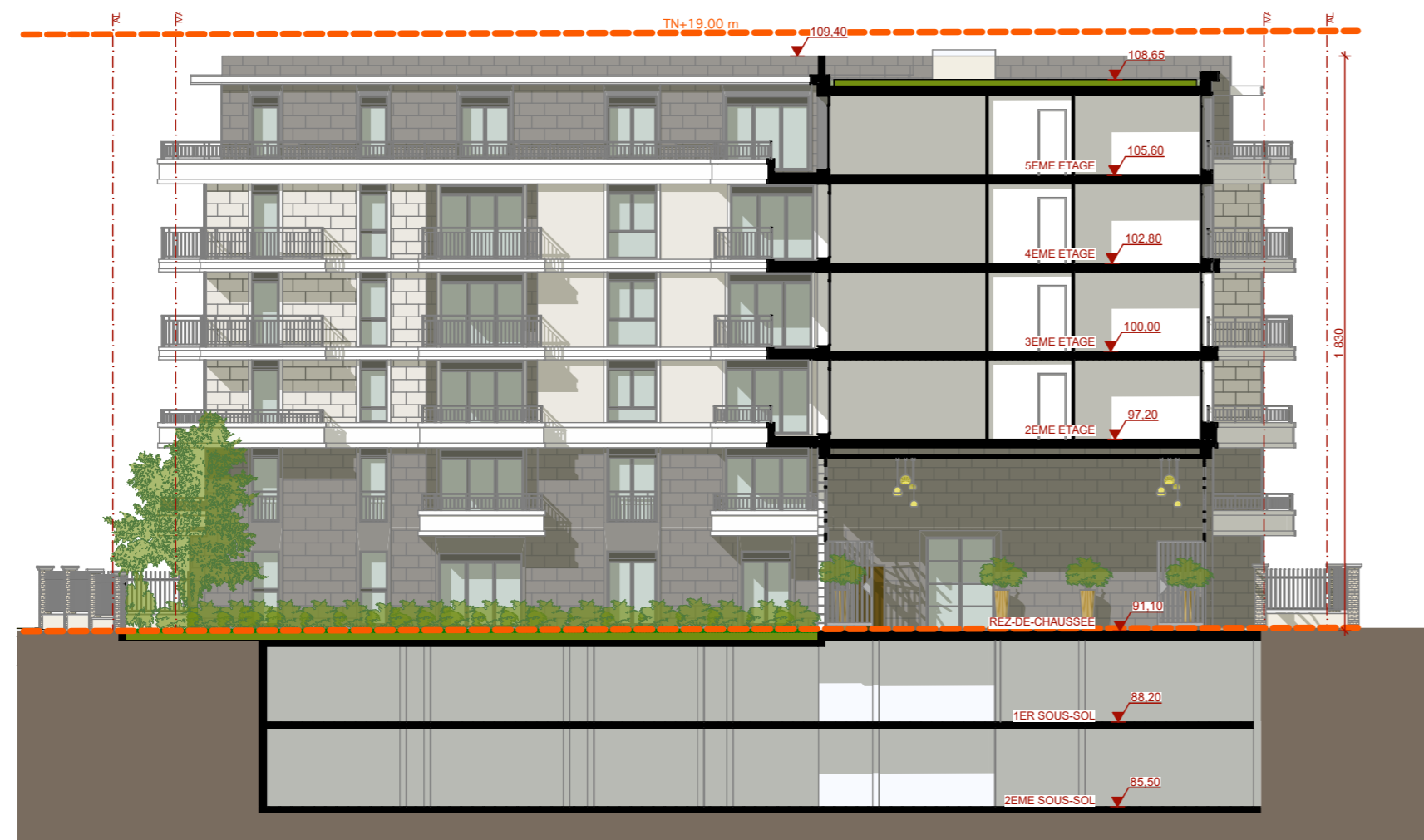

FACADE SE BAT C

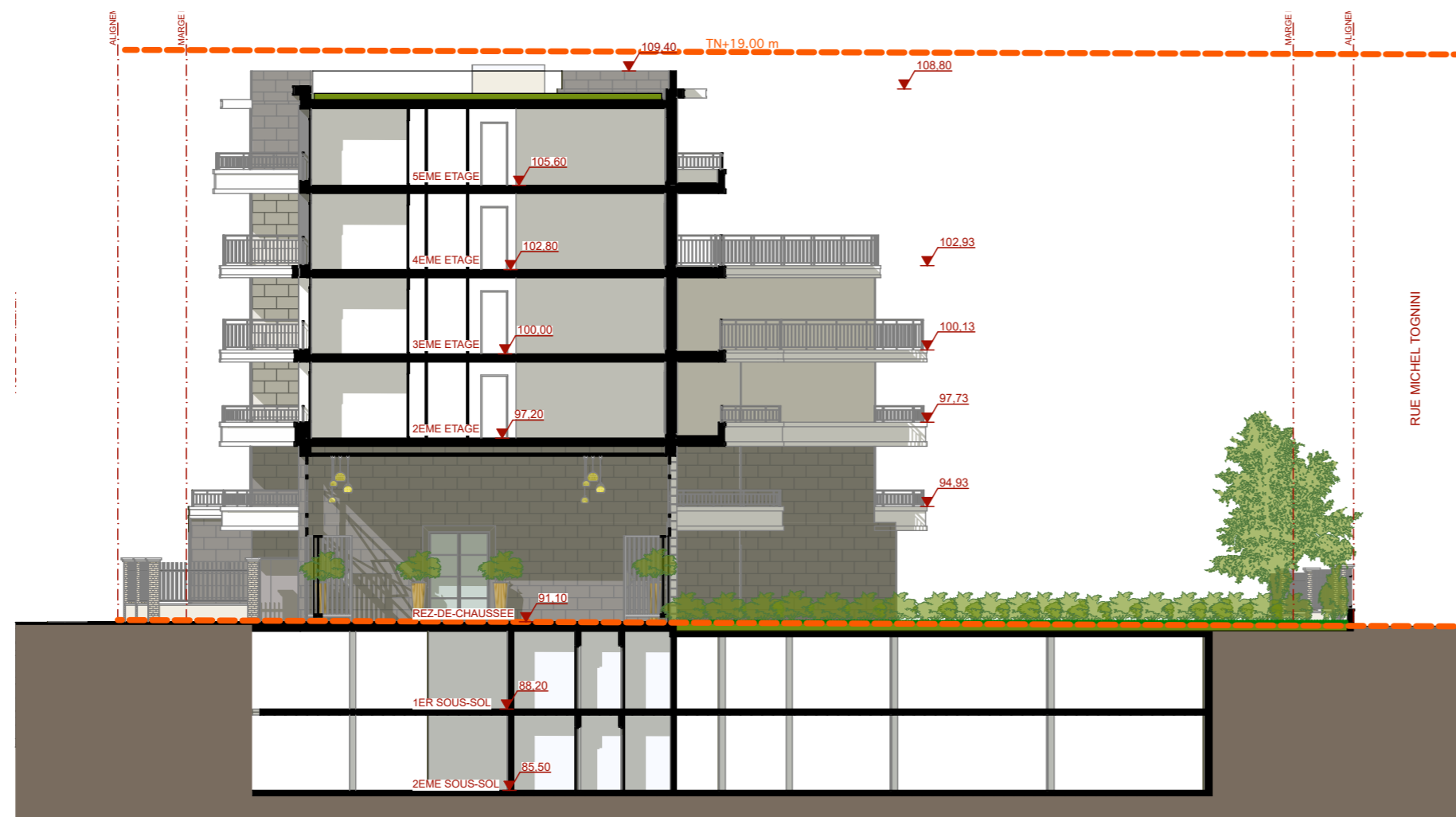

FACADE NO BAT B



Ville de
VILLE DE L'HAY-LES-ROSES

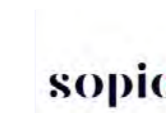

Maîtrise d'Ouvrage :
SOPIC
11, rue Christophe Colomb
75008 PARIS

SCCV L'HAY-LES-ROSES
50 Route de la Reine - CS 50040
92773 BOULOGNE-BILLANCOURT CEDEX
Capital 1 000 000 € - SIRET 20 175 411 00015



Maîtrise d'Ouvrage :
**LES NOUVEAUX
CONSTRUCTEURS**
50, route de la Reine
92100 BOULOGNE-BILLANCOURT



Maîtrise d'Oeuvre / Architecte :
DIDIER ZOZIO
2, rue de Canary
75010 PARIS



Maîtrise d'Oeuvre / Architecte :
MARIE-ODILE FOUCRAS
11, rue des Arquebusiers
75003 PARIS

L'HAY-LES-ROSES

2/24 RUE DE
LALLIER

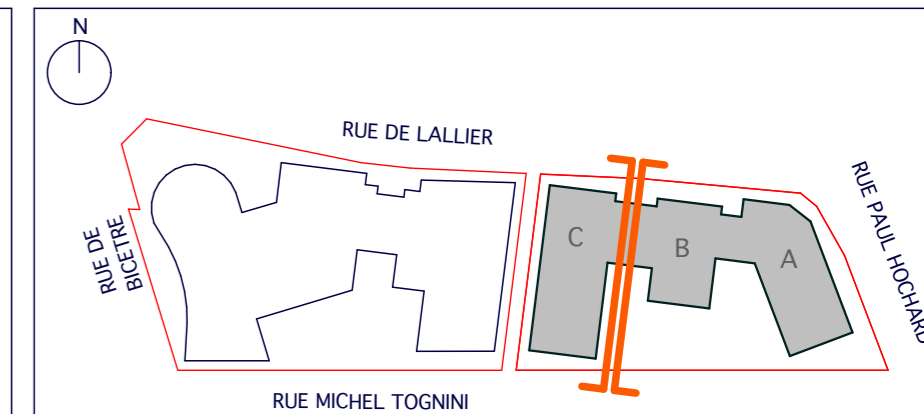

Phase:

PERMIS DE CONSTRUIRE

Document:

FACADES ET TOITURE ZONE 1

N°:

PC5d

Date:

22/12/2022

Echelle:

1:200

Pièces complémentaires:

21/04/2023

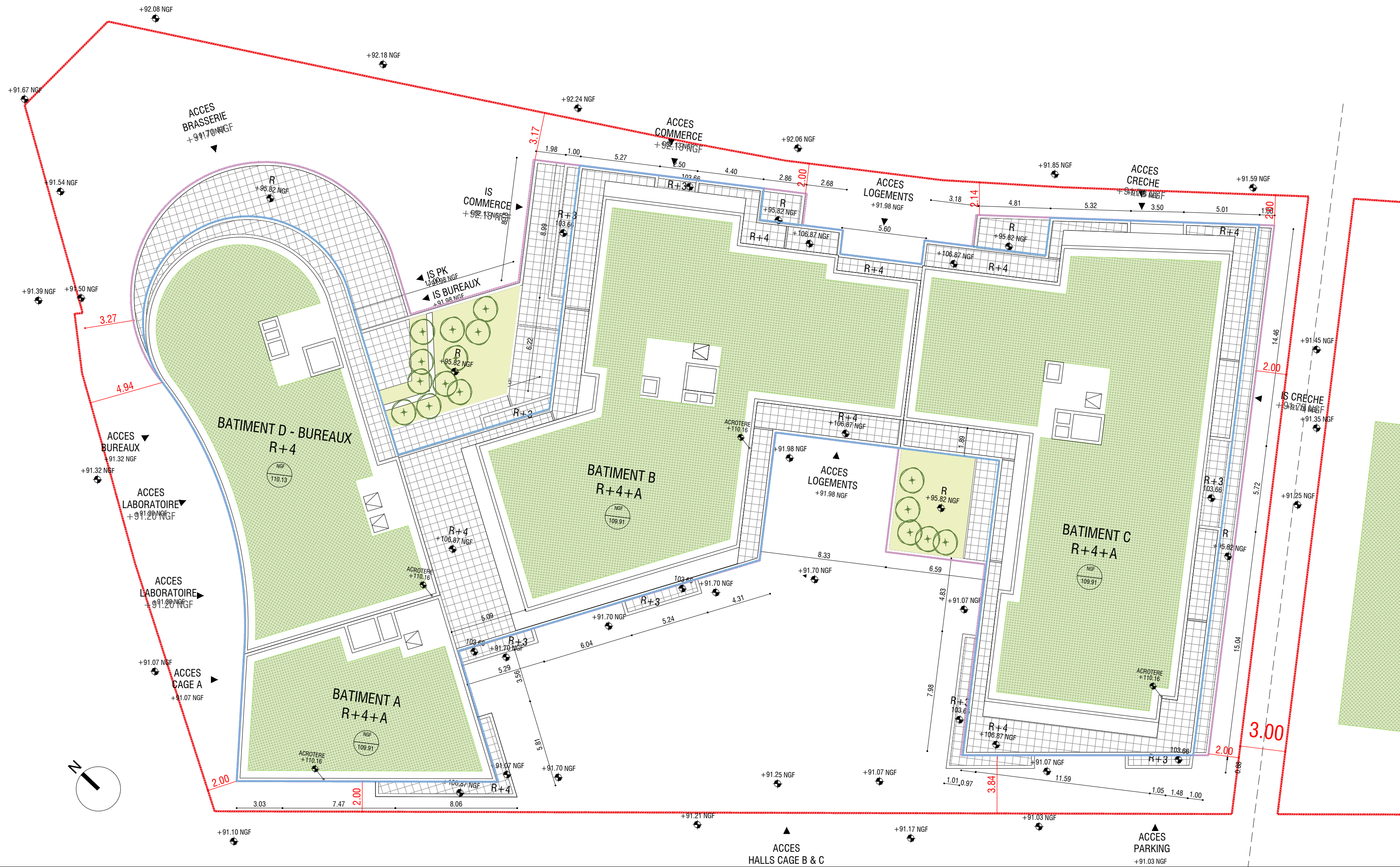

Ville :
VILLE DE L'HAY-LES-ROSES

sopic

Maîtrise d'Ouvrage :
SOPIC
11, rue Christophe Colomb
75008 PARIS

SCCV L'HAY-LES-ROSES
50 Route de la Reine - 91500
92773 BOULOGNE-BILLANCOURT CEDEX
Capital 1 000 000 € - SIRET 750 175 411 00015

[Signature]



Maîtrise d'Ouvrage :
**LES NOUVEAUX
CONSTRUCTEURS**
50, route de la Reine
92100 BOULOGNE BILLANCOURT

[Signature]



Maîtrise d'Oeuvre / Architecte :
DIDIER ZOIO
2, rue de Lancry
75010 PARIS

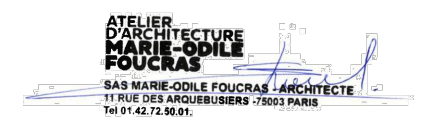

Maîtrise d'Oeuvre / Architecte :
**MARIE-ODILE
FOUCRAS**
11 RUE DES ARQUEBUSIERS - 75003 PARIS
TEL: 01 42 72 92 81



Maîtrise d'Oeuvre / Architecte :
**MARIE-ODILE
FOUCRAS**
11, rue des Arquebusiers
75003 PARIS

L'HAY-LES-ROSES
**2/24 RUE DE
LALLIER**

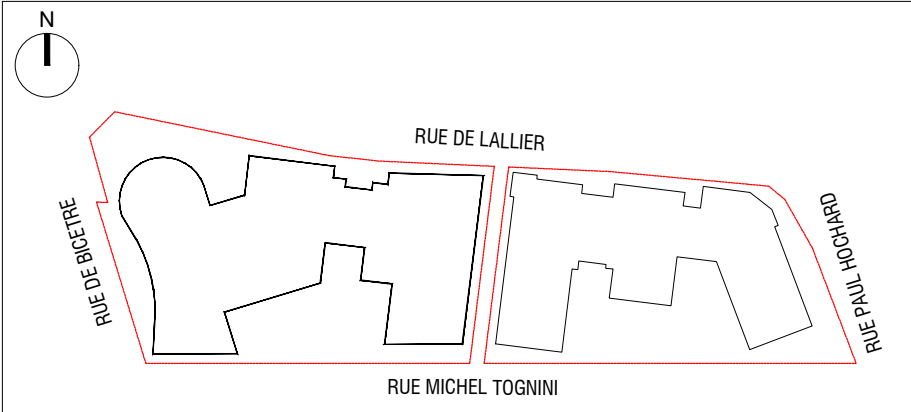

Phase: **PERMIS DE CONSTRUIRE VALANT DIVISION**

Document: **PLAN DE TOITURE
ZONE 2**

N°: **PC-05.13**

Date: **AVRIL 2023**

Echelle: **1/200**

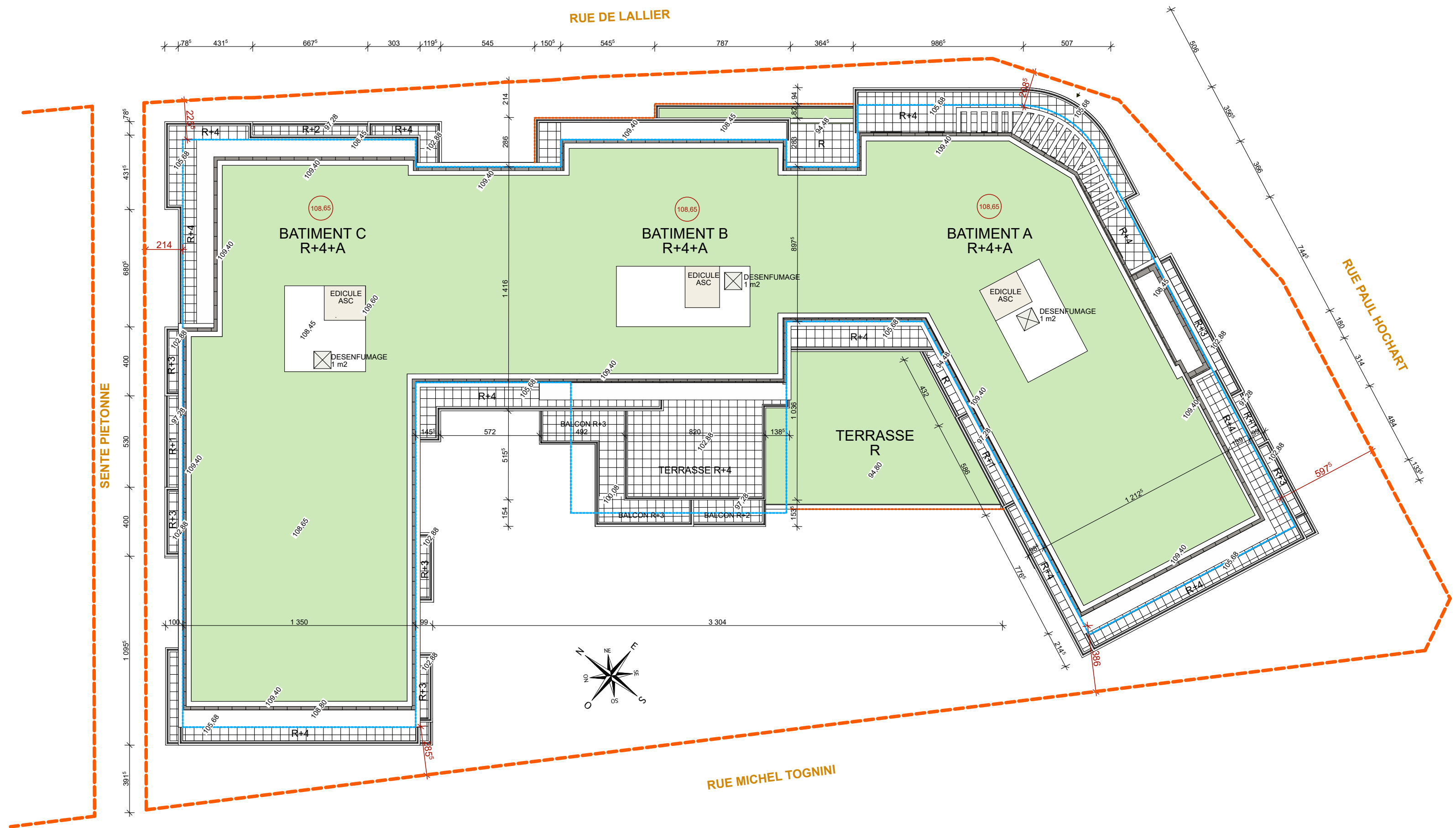

Ville :
VILLE DE L'HAY-LES-ROSES



Maîtrise d'Ouvrage :
SOPIC
11, rue Christophe Colomb
75008 PARIS

SCCV L'HAY LES ROSES
50 Route de la Reine - ES 50040
92773 BOULOGNE BILLANCOURT CEDEX
Capital 1.000.000 € - SIRET 320 175 411 00015

[Signature]



Maîtrise d'Ouvrage :
LES NOUVEAUX CONSTRUCTEURS
50, route de la Reine
92100 BOULOGNE BILLANCOURT



Maîtrise d'Ouvrage / Architecte :
DIDIER ZOZIO
2, rue de Lancy
75010 PARIS



Maîtrise d'Ouvrage / Architecte :
MARIE-ODILE FOUCRAS
11, rue des Arquebusiers
75003 PARIS

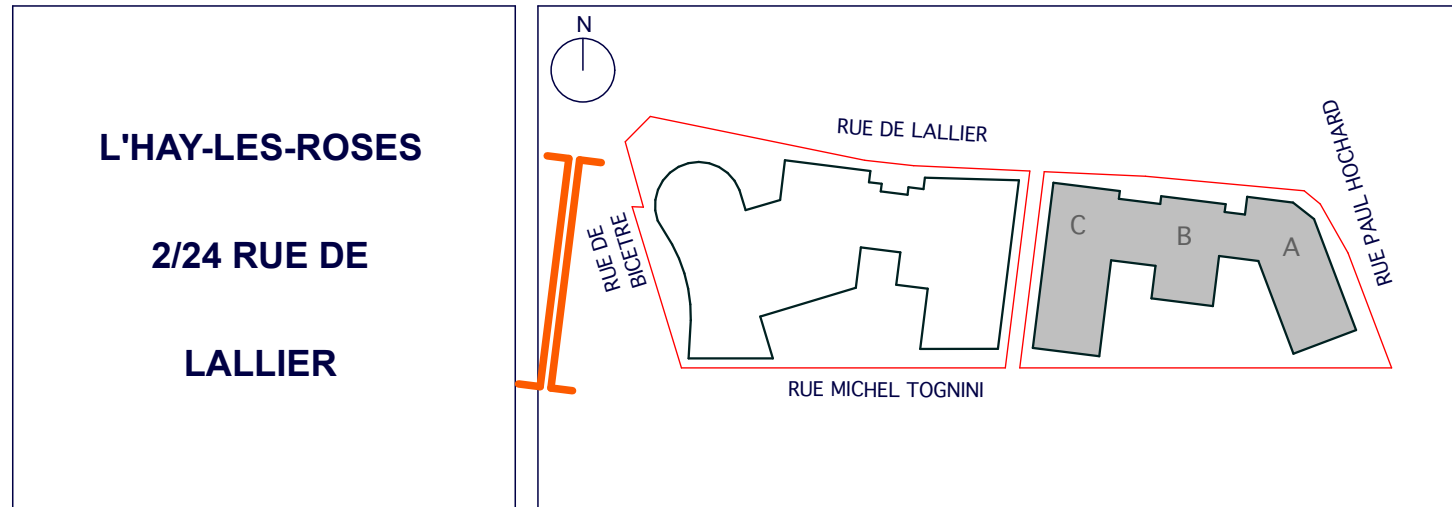

Phase: **PERMIS DE CONSTRUIRE**

Document:	PLAN TOITURE ZONE 1 ZONE 1	N°:	PC5
Date:	22/12/2022	Echelle:	1:200
		Pièces complémentaires:	21/04/2023

- █ Cloture : muret 0,6m max en pierre collée + barreaudage serrurerie aluminium laqué teinte gris 1,2m. Poteau en pierre
- █ Cloture barreaudage serrurerie aluminium laqué teinte gris
- █ Cloture treillis acier soudé

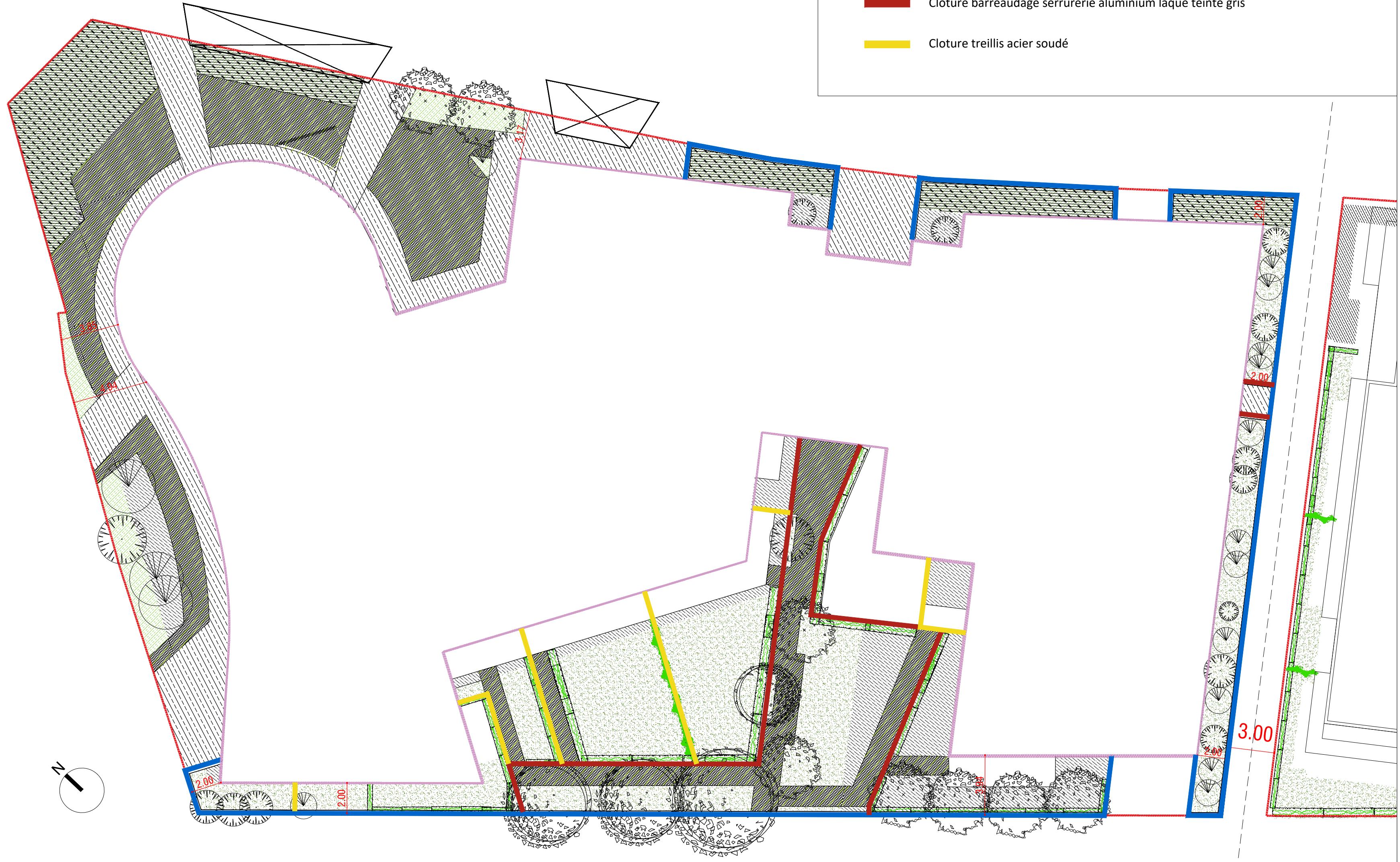

Ville :
VILLE DE L'HAY-LES-ROSES



Maîtrise d'Ouvrage :
SOPIC
11, rue Christophe Colomb
75008 PARIS

SCCV L'HAY-LES-ROSES
50 Route de la Reine - 92500
92779 Boulogne-Billancourt CEDEX
Capital 1 000 000 € - SIRET 920 175 411 00015

[Signature]



Maîtrise d'Ouvrage :
**LES NOUVEAUX
CONSTRUCTEURS**
50, route de la Reine
92100 BOULOGNE BILLANCOURT



Maîtrise d'Oeuvre / Architecte :
DIDIER ZOIO
2, rue de Lancry
75010 PARIS



Maîtrise d'Oeuvre / Architecte :
MARIE-ODILE FOUCRAS
11, rue des Arquebusiers
75003 PARIS

L'HAY-LES-ROSES
2/24 RUE DE
LALLIER

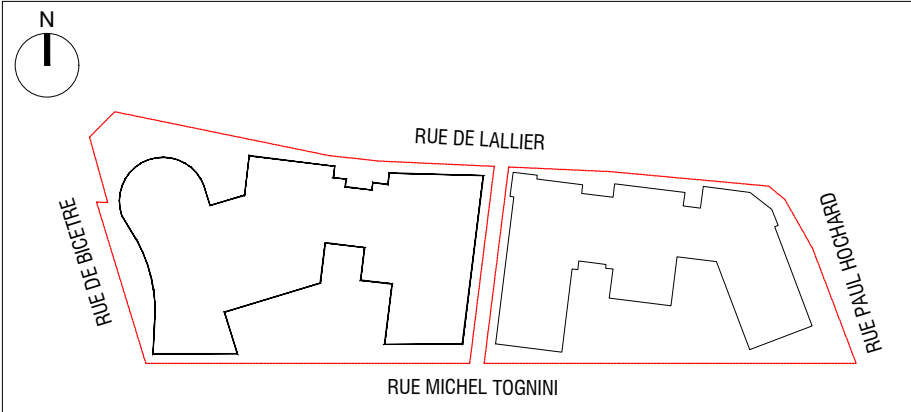

Phase: **PERMIS DE CONSTRUIRE VALANT DIVISION**

Document: **PLAN DE CLOTURE
ZONE 2**

N°: **PC-05.16**

Date: **05.10.2023**

Echelle: **1/200**

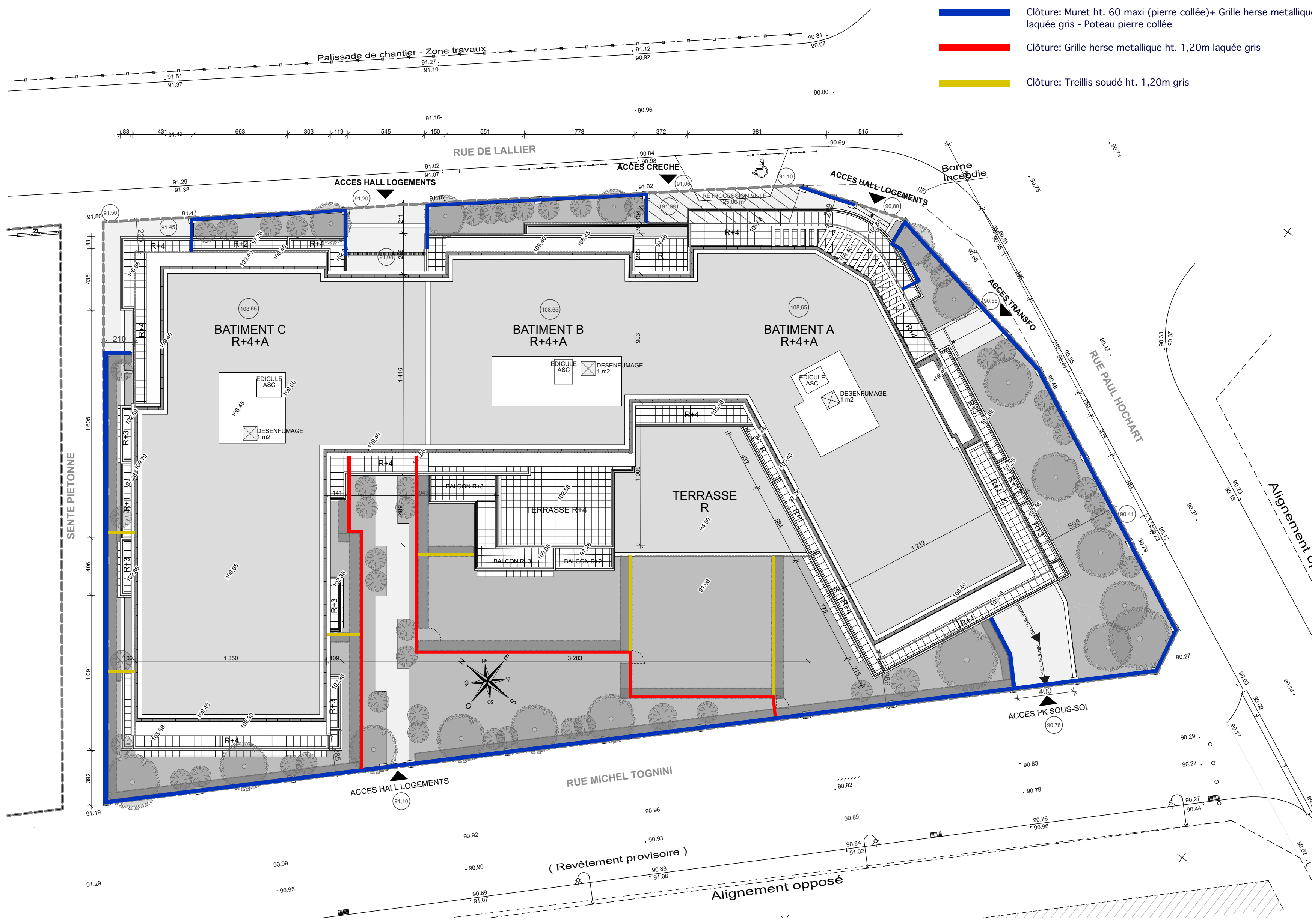

- Clôture: Muret ht. 60 maxi (pierre collée)+ Grille herse métallique ht. 1,20m laquée gris - Poteau pierre collée
- Clôture: Grille herse métallique ht. 1,20m laquée gris
- Clôture: Treillis soudé ht. 1,20m gris



Ville :
VILLE DE L'HAY-LES-ROSES

sopic
Maîtrise d'Ouvrage :
SOPIC
11, rue Christophe Colomb
75008 PARIS

SCCV L'HAY LES ROSES
50 Route de la Reine - ES 50040
92773 BOULOGNE BILLANCOURT CEDEX
Capital 1 600 000 € - SIRET 320 175 411 00015

LES NOUVEAUX CONSTRUCTEURS
Maîtrise d'Ouvrage :
LES NOUVEAUX CONSTRUCTEURS
50, route de la Reine
92100 BOULOGNE BILLANCOURT

DIDIER ZOZIO ARCHITECTE
Maîtrise d'Ouvrage / Architecte :
DIDIER ZOZIO
2, rue de Lancy
75010 PARIS

STUDIO D'ARCHITECTURE MARIE-ODILE FOUCRAS
Maîtrise d'Ouvrage / Architecte :
MARIE-ODILE FOUCRAS
11, rue des Arquebusiers
75003 PARIS

L'HAY-LES-ROSES
2/24 RUE DE LALLIER

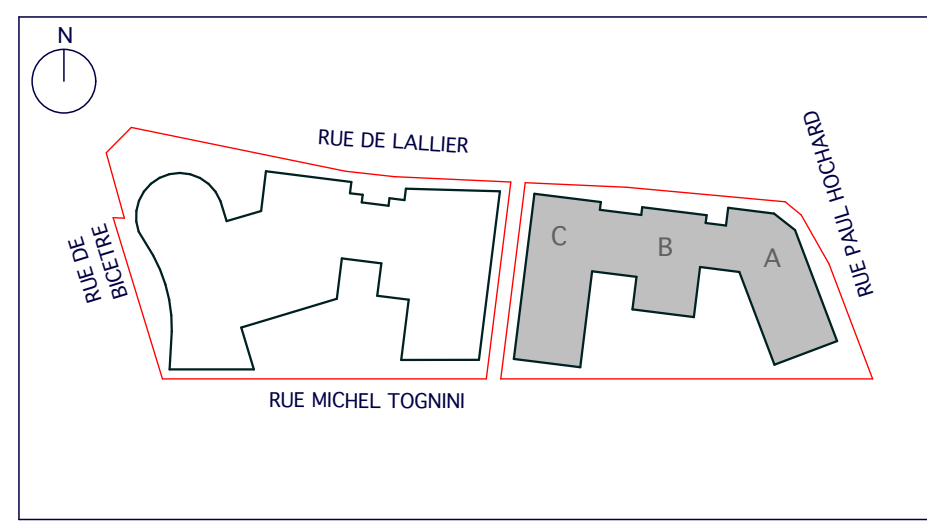

Phase: **PERMIS DE CONSTRUIRE**

Document:	PLAN DE CLOTURE ZONE 1	N°:	PC5
Date:	22/12/2022	Echelle:	1:200
		Pièces complémentaires: 05/10/2023	

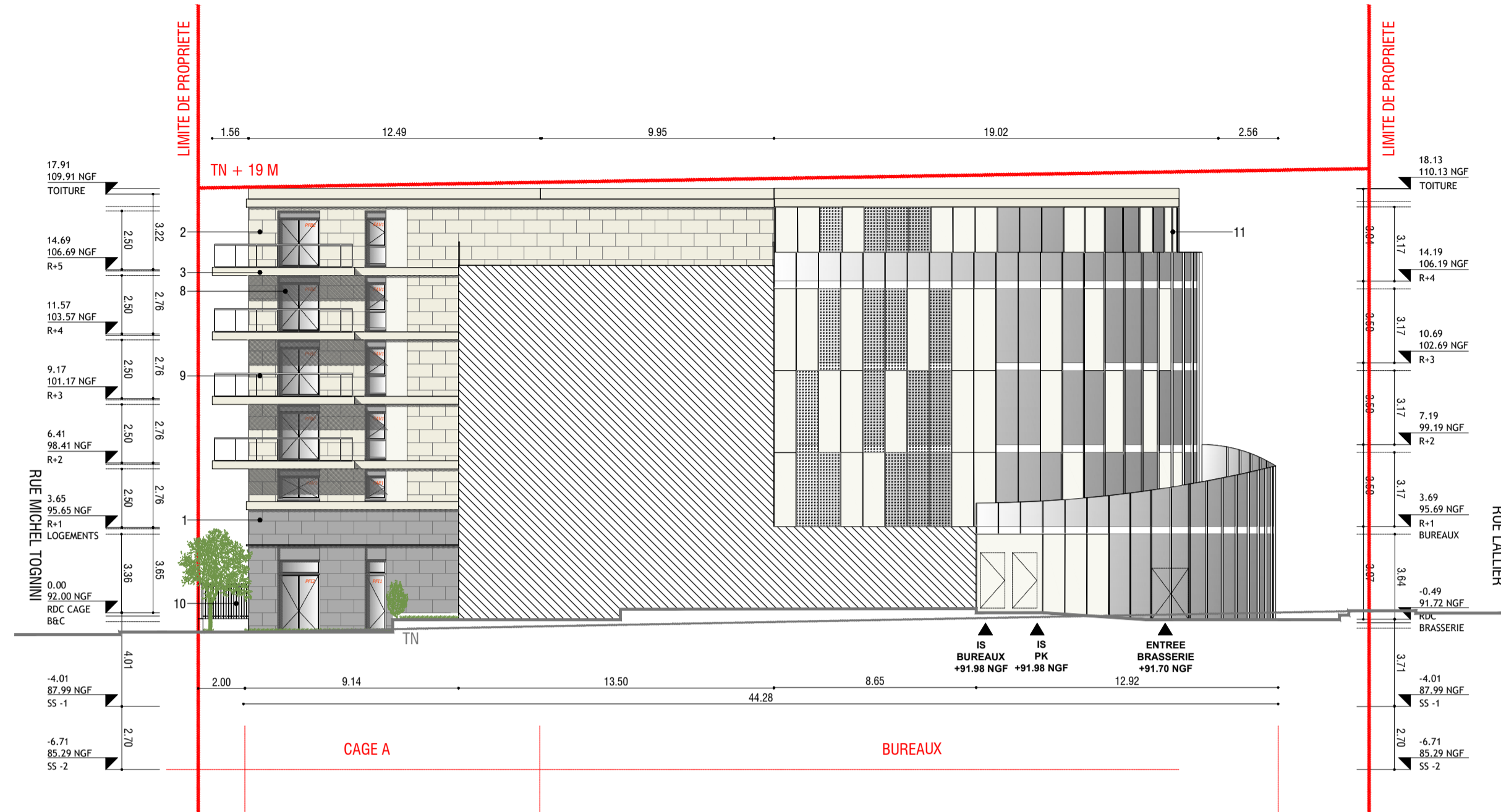

PC 5.10 ELEVATION EST INTERIEURE

LEGENDE

1 - Pierre grise	7 - Linteaux teinte gris
2 - Pierre blanche	8 - Menuiserie PVC plaxé gris
3 - Bandeau blanc	9 - Garde Corps vitré
4 - Enduit gris	10 - Cloture
5 - Enduit blanc	11 - Mur rideau
6 - Panneaux gris	

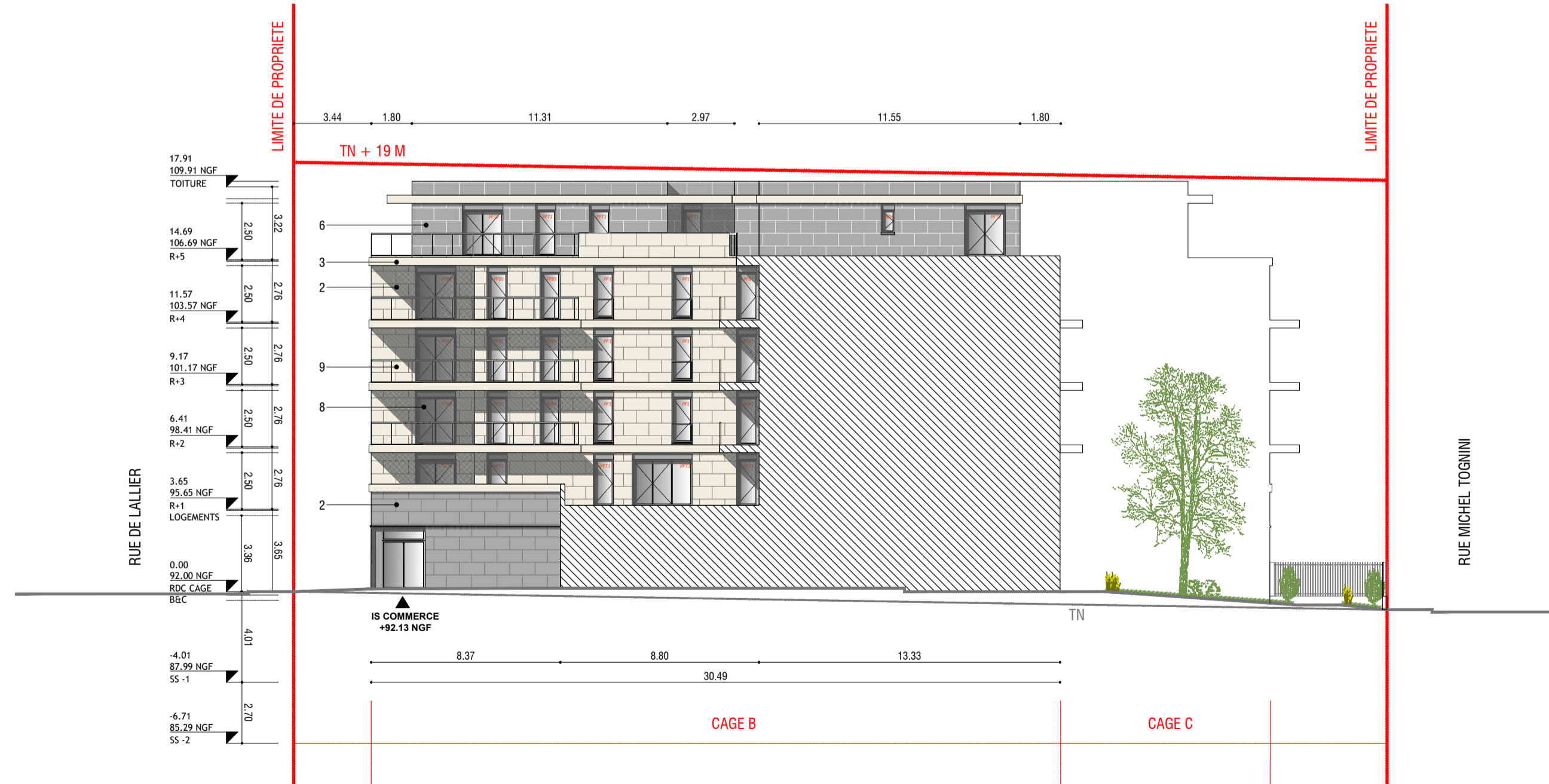

PC 5.9 ELEVATION OUEST INTERIEURE



Ville de
L'HAY-LES-ROSES

sopic

Maîtrise d'Ouvrage :
SOPIC
11, rue Christophe Colomb
75008 PARIS

SCCV L'HAY-LES-ROSES
50 Boulevard de l'Industrie
92773 BOULOGNE-BILLANCOURT CEDEX
Capital 1 666 666 € - 100 000 000 000 000 000 000



Maîtrise d'Ouvrage :
LES NOUVEAUX
CONSTRUCTEURS
50, route de la Reine
92100 BOULOGNE BILLANCOURT



Maîtrise d'Ouvrage / Architecte :
DIDIER ZOIO
2, rue de Lancry
75010 PARIS



Maîtrise d'Ouvrage / Architecte :
MARIE-ODILE
FOCRAS
11, rue des Argousiers
75003 PARIS



Maîtrise d'Ouvrage / Architecte :
MARIE-ODILE
FOCRAS
11, rue des Argousiers
75003 PARIS

L'HAY-LES-ROSES
2/24 RUE DE
LALLIER

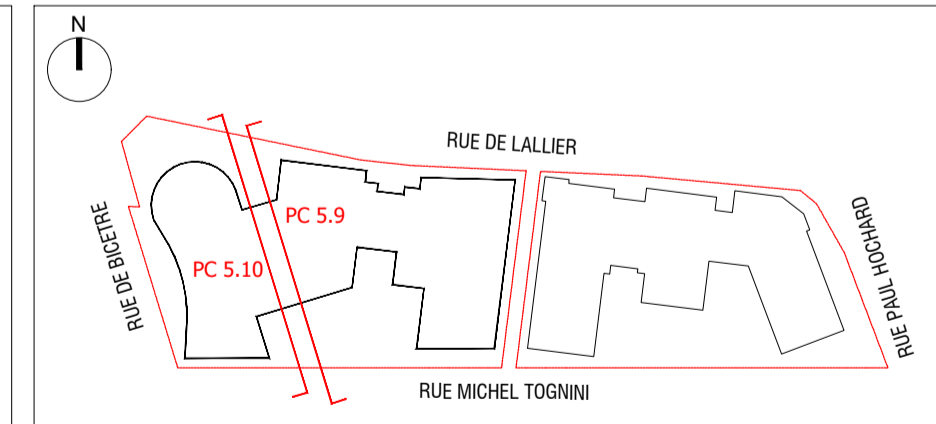

Phase: **PERMIS DE CONSTRUIRE VALANT DIVISION**

Document:	ELEVATIONS ZONE 2	N°:	PC-05.9 05.10
Date:	AVRIL 2023	Echelle:	1/200